PIANO • CANTO • GUITARRA PIANO • VOCAL • GUITAR

JOSÉ ALFREDO JIMÉNEZ

15 CANCIONES

15 Great Hits by "The King" of Mexican Ranchera Music

15 Grandes Éxitos por "El Rey" de la Música Ranchera Mexicana

Amaneci En Tus Brazos

Camino De Guanajuato

Cuando Vivas Conmigo

El Jinete

El Rey

El Siete Mares (De Puerto En Puerto)

Ella (Brindo Por Ella)

La Enorme Distancia

La Media Vuelta

La Retirada

Pa' Todo El Año

Que Te Vaya Bonito

Si Nos Dejan

Te Solté La Rienda

Tu Recuerdo Y Yo

AMANECI EN TUS BRAZOS

Words and Music by
JOSÉ ALFREDO JIMÉNEZ

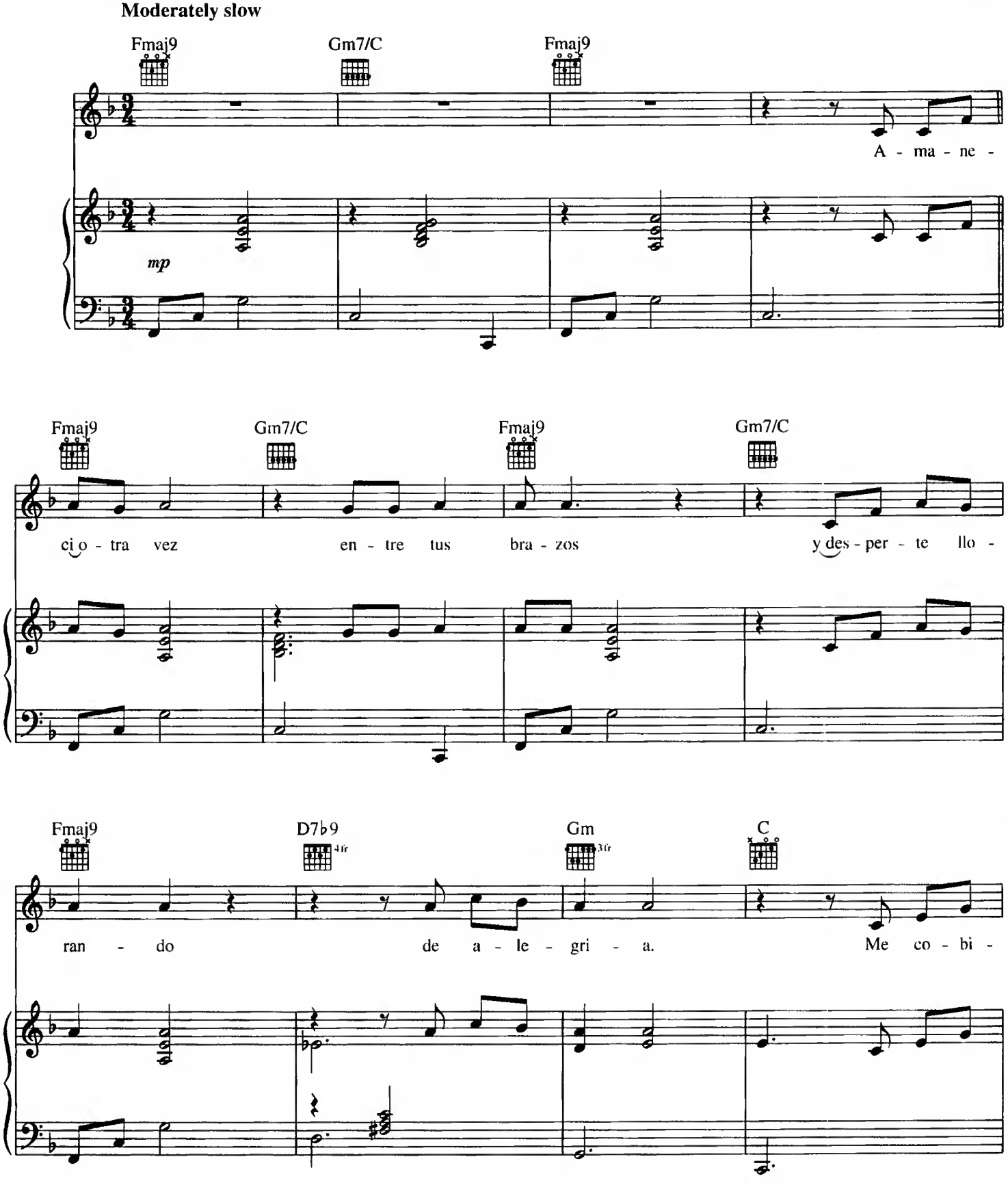

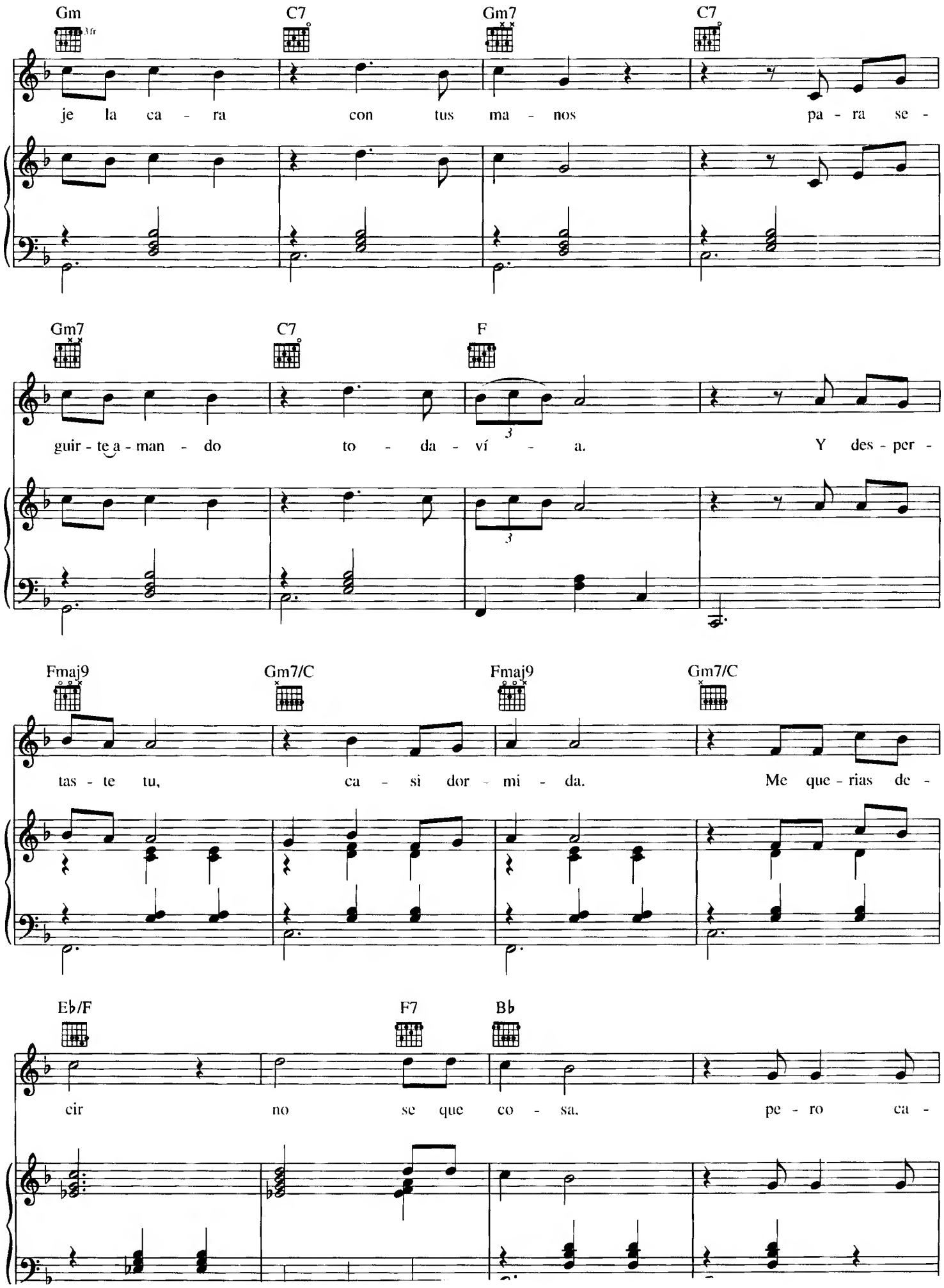
Gm
C7
Gm7
C7
je la ca - ra con tus ma - nos pa - ra se -
Gm7
C7
F
guir - te a - man - do to - da - ví - a. Y des - per -
Fmaj9
Gm7/C
Fmaj9
Gm7/C
tas - te tu, ca - si dor - mi - da. Me que - rias de -
Eb/F
F7
Bb
cir no se que co - sa, pe - ro ca -

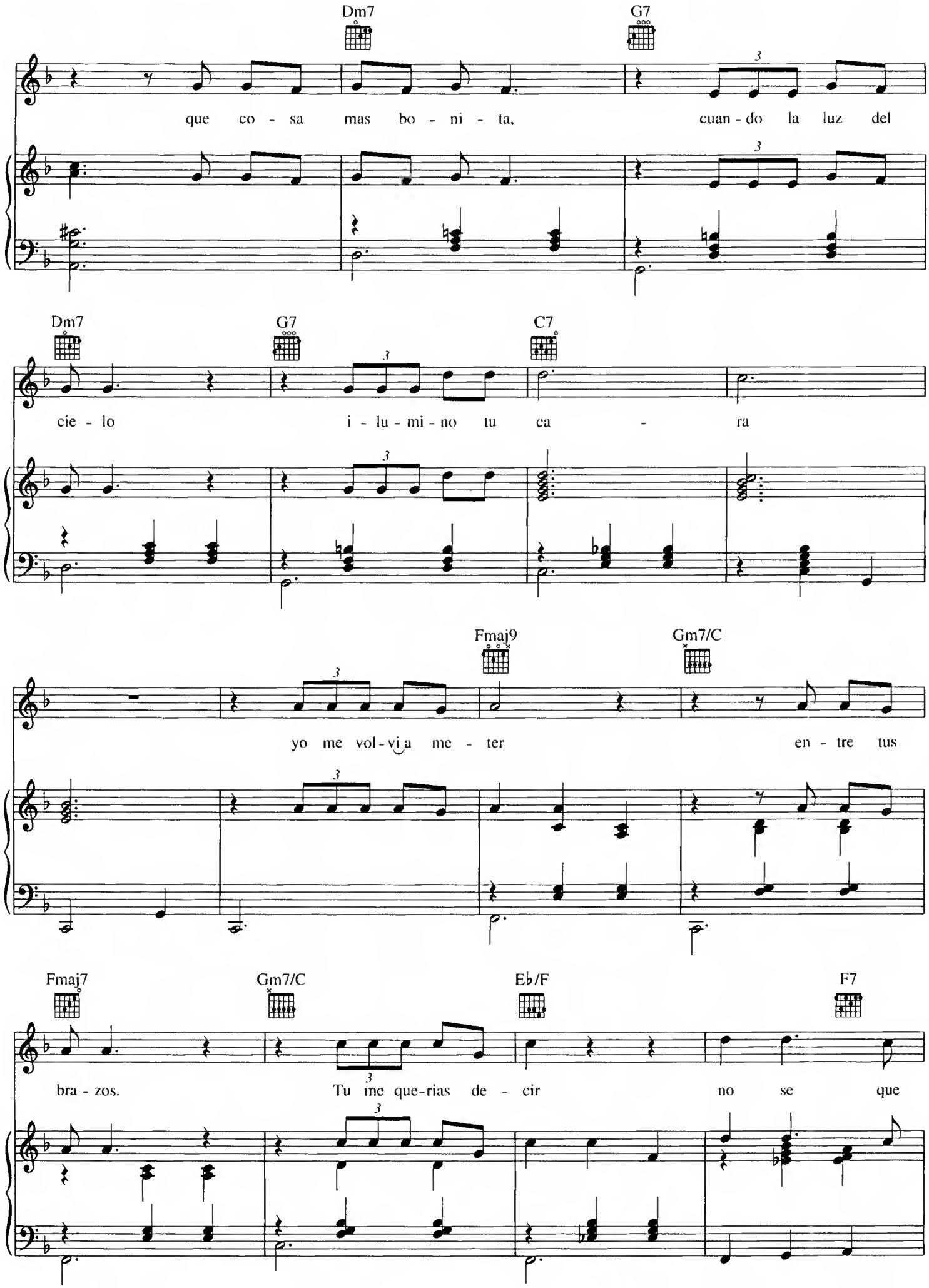
Dm7
G7
que co - sa mas bo - ni - ta, cuan - do la luz del
Dm7
G7
C7
cie - lo i - lu - mi - no tu ca - ra
Fmaj9
Gm7/C
yo me vol - vi a me - ter en - tre tus
Fmaj7
Gm7/C
Eb/F
F7
bra - zos. Tu me que-rias de - cir no se que

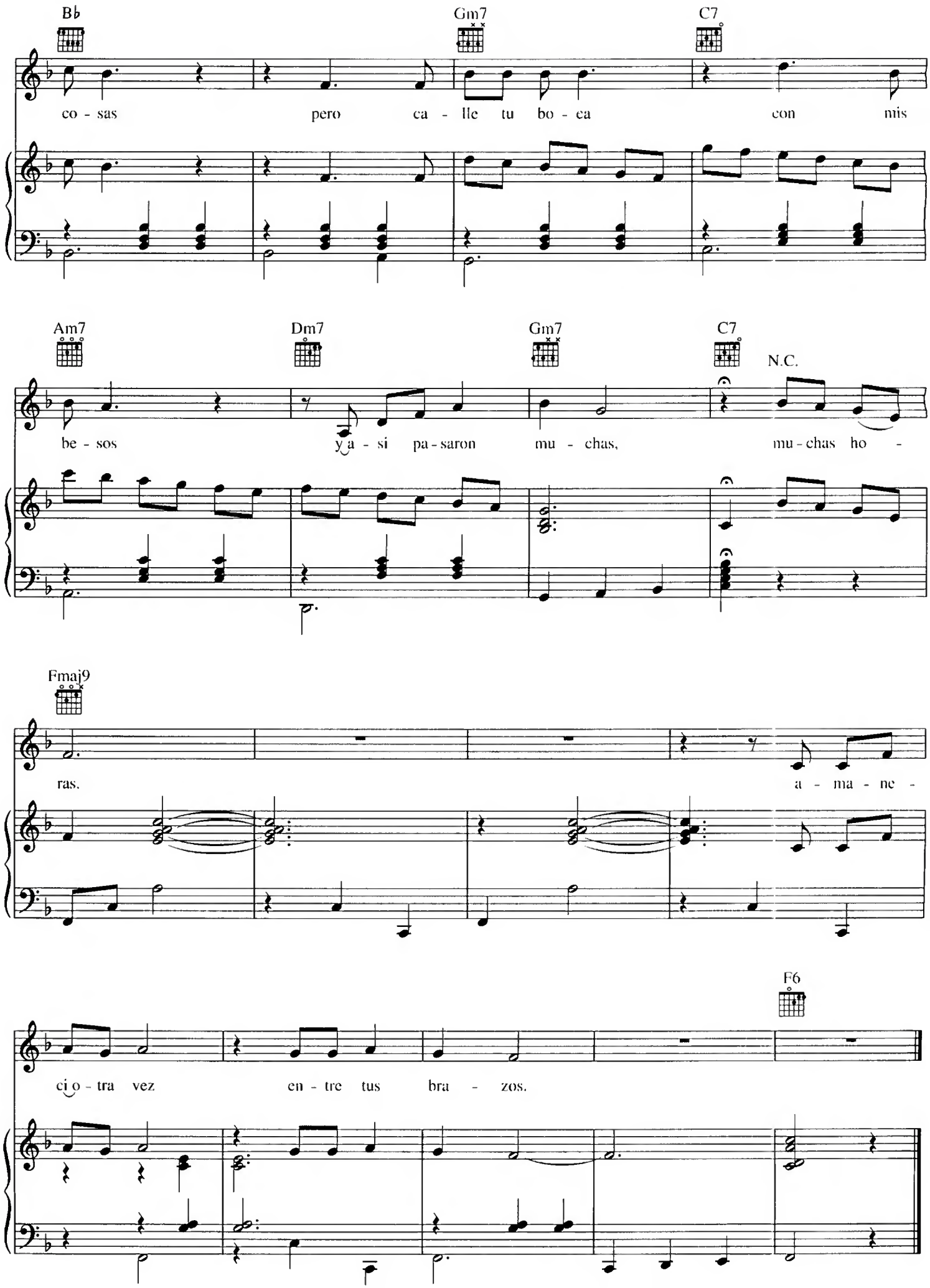
B♭
Gm7
C7
co - sas pero ca - lle tu bo - ca con mis
Am7
Dm7
Gm7
C7
N.C.
be - sos ya - si pa - saron mu - chas, mu - chas ho -
Fmaj9
ras. a - ma - ne -
F6
ci o - tra vez en - tre tus bra - zos.

EL REY

Words and Music by
JOSÉ ALFREDO JIMÉNEZ

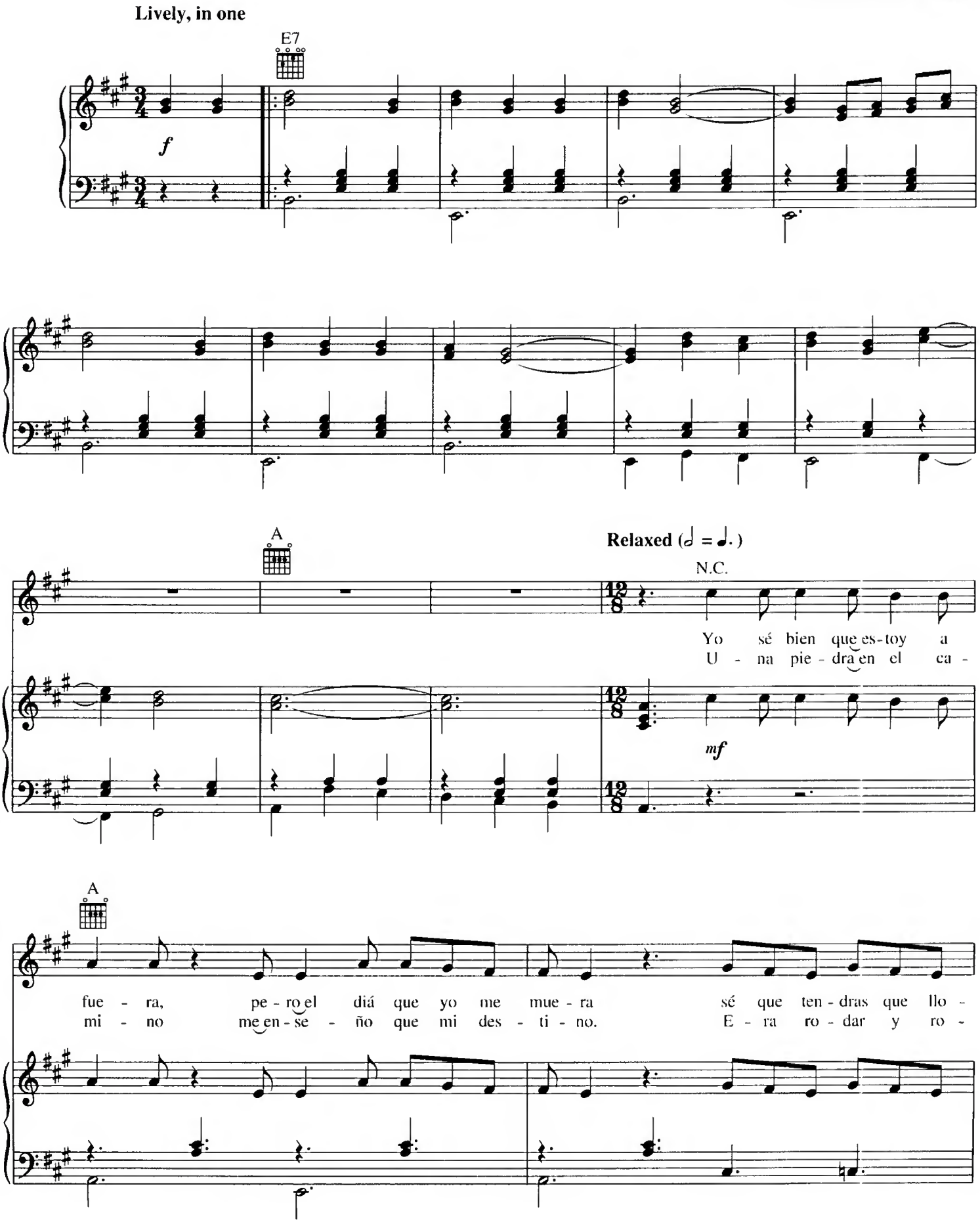

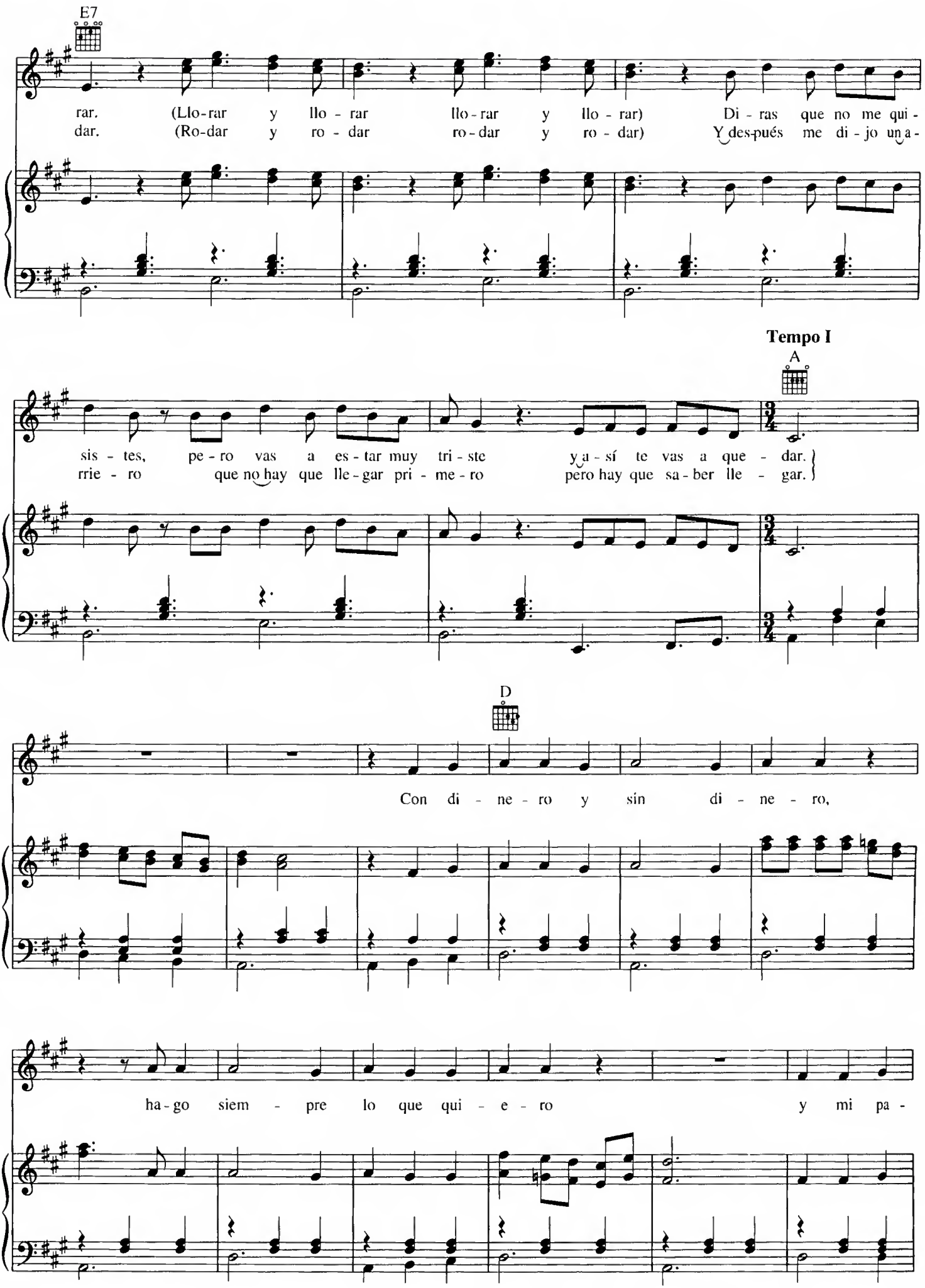
E7
rar. (Llo-rar y llo - rar llo-rar y llo - rar) Di - ras que no me qui -
dar. (Ro-dar y ro - dar ro - dar y ro - dar) Y des-pués me di - jo un a -
Tempo I
A
sis - tes, pe - ro vas a es - tar muy tri - ste y a - sí te vas a que - dar.
rrie - ro que no hay que lle - gar pri - me - ro pero hay que sa - ber lle - gar.
D
Con di - ne - ro y sin di - ne - ro,
ha - go siem - pre lo que qui - e - ro y mi pa -

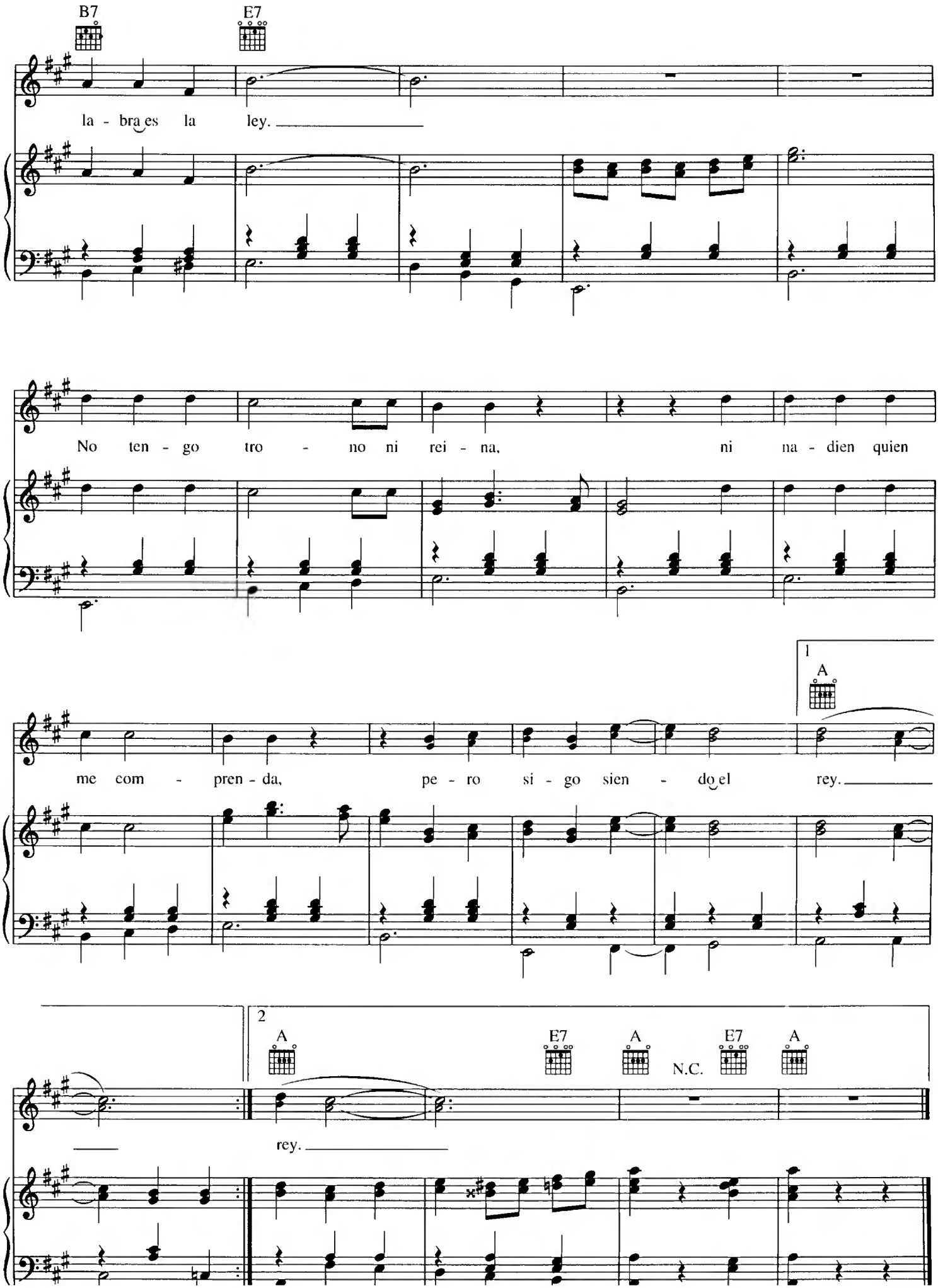
B7
E7
la - bra es la ley.
No ten - go tro - no ni rei - na, ni na - dien quien
1
A
me com - pren - da, pe - ro si - go sien - do el rey.
2
A
E7
A
E7
A
N.C.
rey.

CAMINO DE GUANAJUATO

Words and Music by
JOSÉ ALFREDO JIMÉNEZ

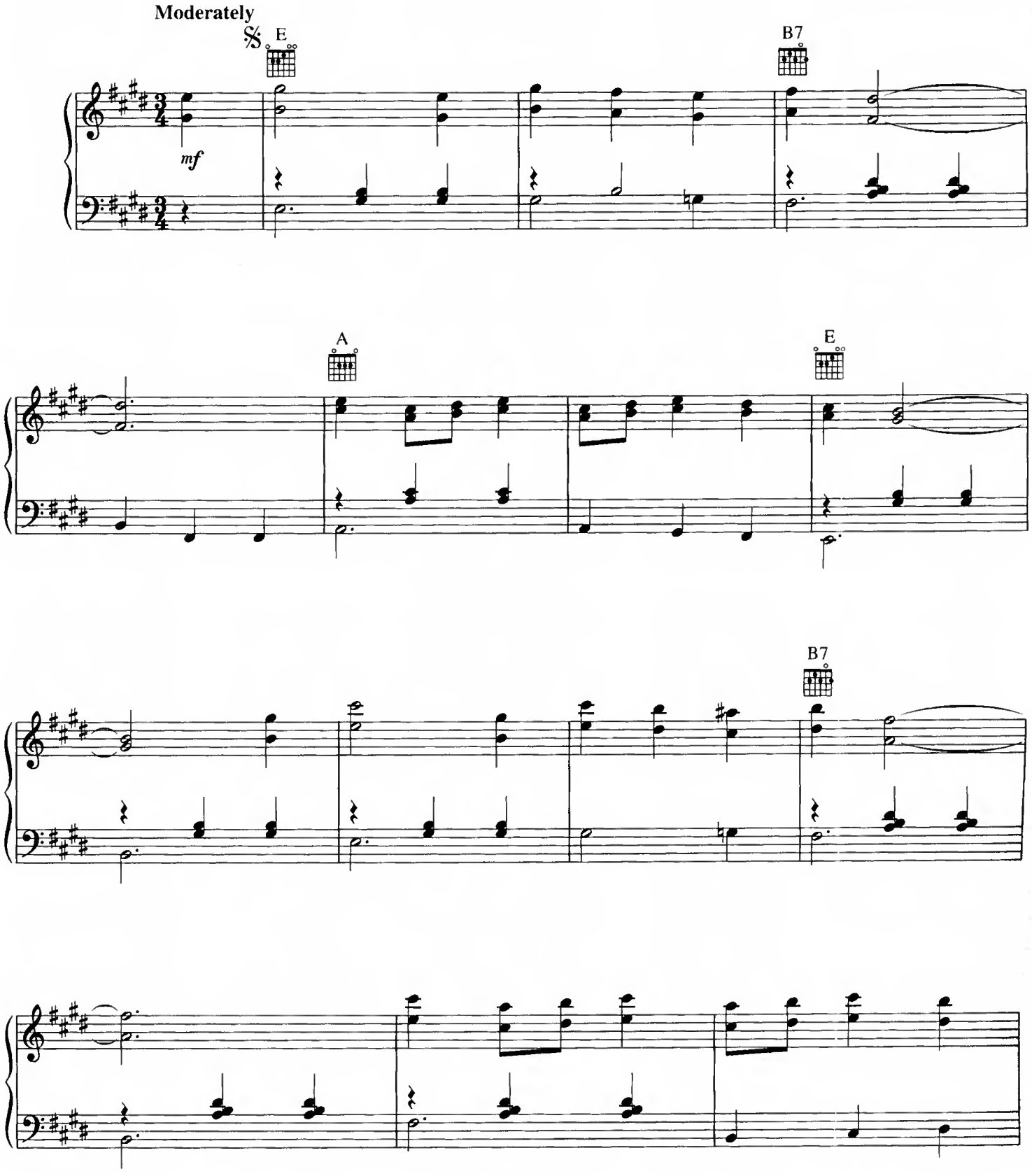

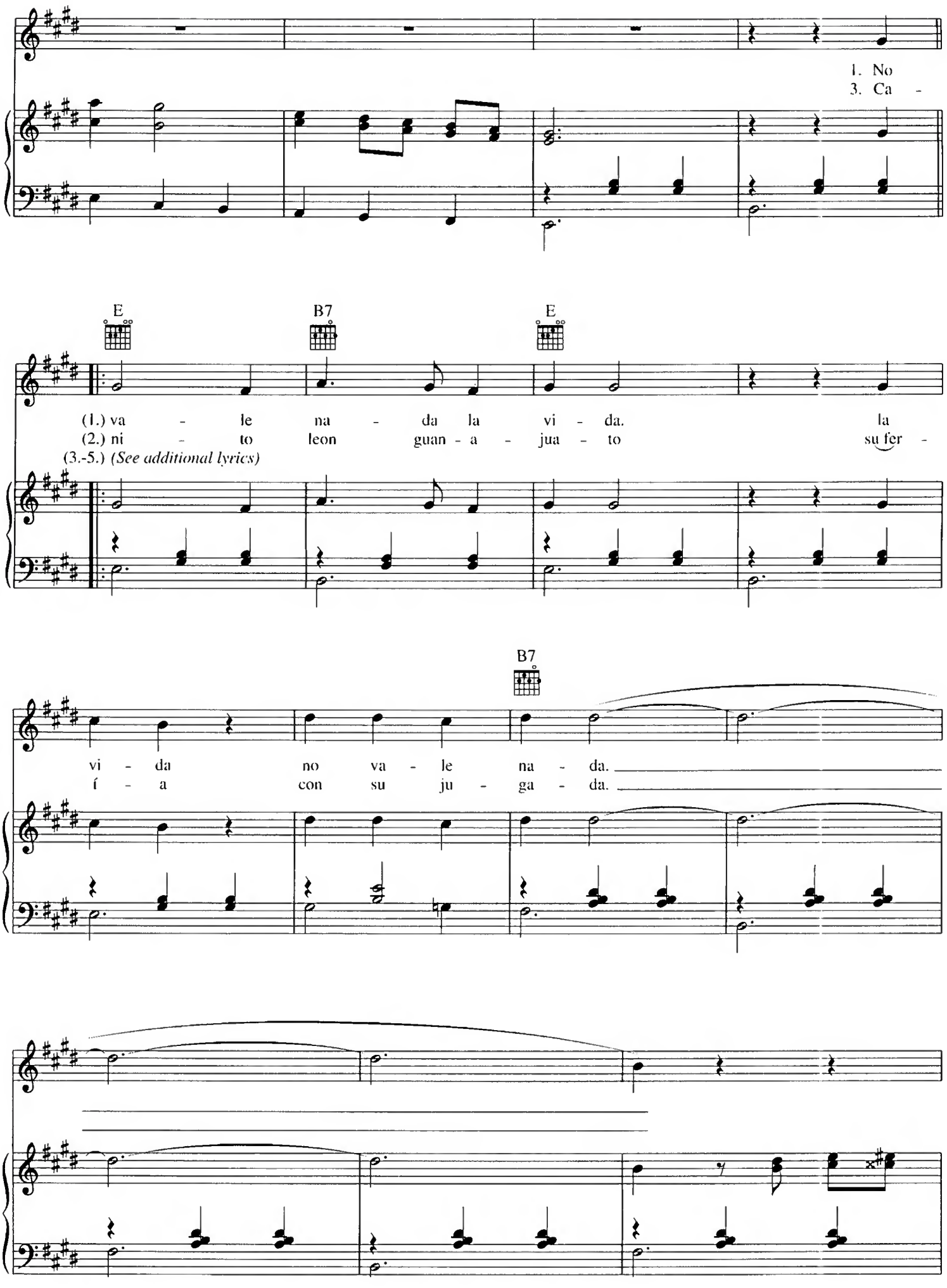
1. No
3. Ca -
E
B7
E
(1.) va - le na - da la vi - da. la
(2.) ni - to leon guan - a - jua - to su fer -
(3.-5.) (See additional lyrics)
B7
vi - da no va - le na - da.
f - a con su ju - ga - da.

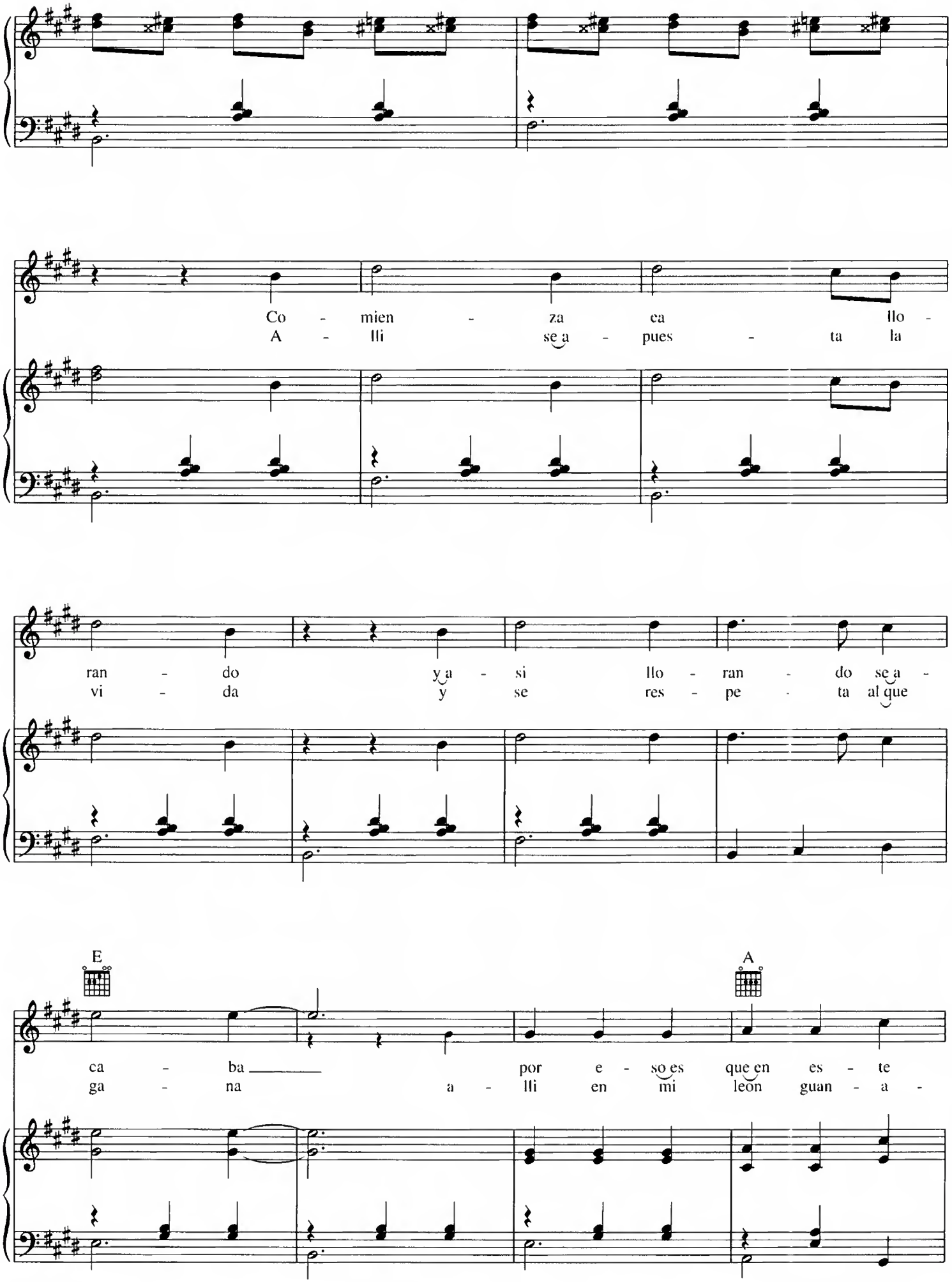
Co - mien - za ea llo -
A - lli se a - pues - ta la
ran - do y a - si llo - ran - do se a -
vi - da y se res - pe - ta al que
E
A
ca - ba por e - so es que en es - te
ga - na a - lli en mi leon guan - a -

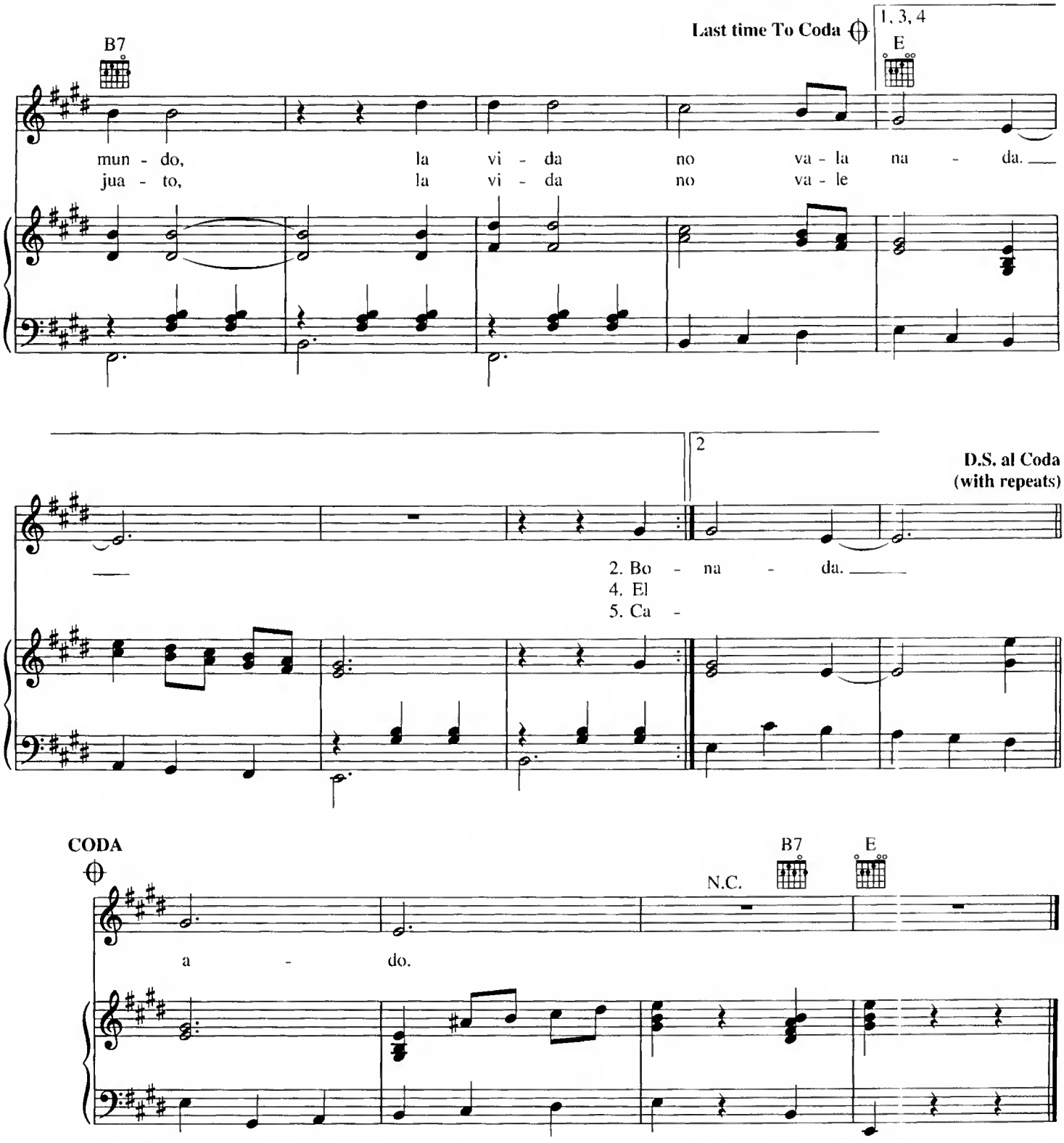

Additional Lyrics

3. Camino de Guanajuato
Que pasas por tanto pueblo
No pasas por Salamanca
Que allí me dieren recuerdo
Me te rodean de vereas
No pasa porque me vuelo.

4. El Cristo de la montana
Cel cerro del Cubilete
Consuelo do los que sufren
Adoracion de las gentes
El Cristo de la montana
Del cerro del Cubilete.

5. Camino de Santa Rosa
La sierra de Guanajuato
Alli nomas tras lomita
Se ve Dolores Hidalgo
Yo alli me quedo paisano
Alli es mi pueblo adorado

CUANDO VIVAS CONMIGO

Words and Music by
JOSÉ ALFREDO JIMÉNEZ

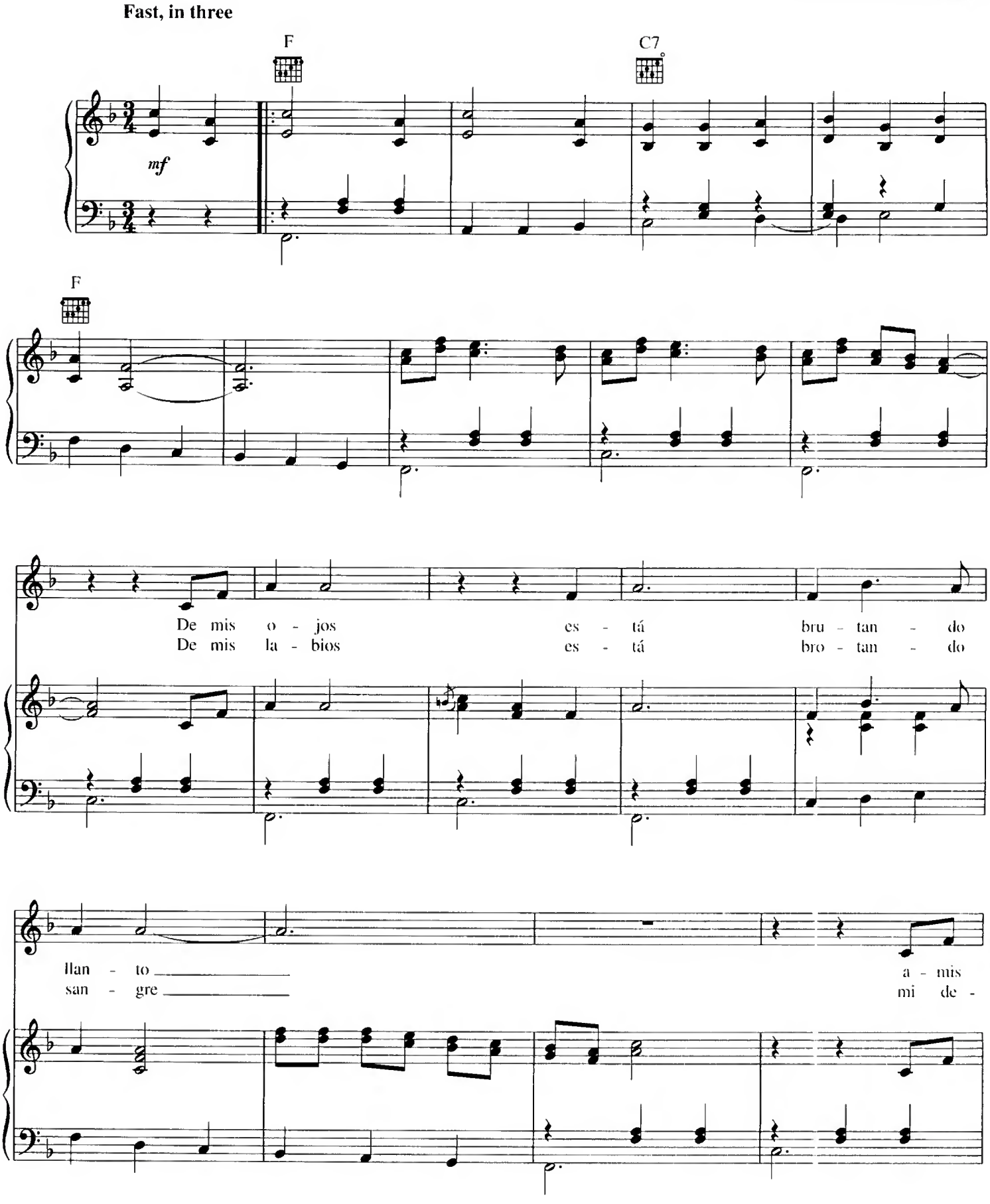

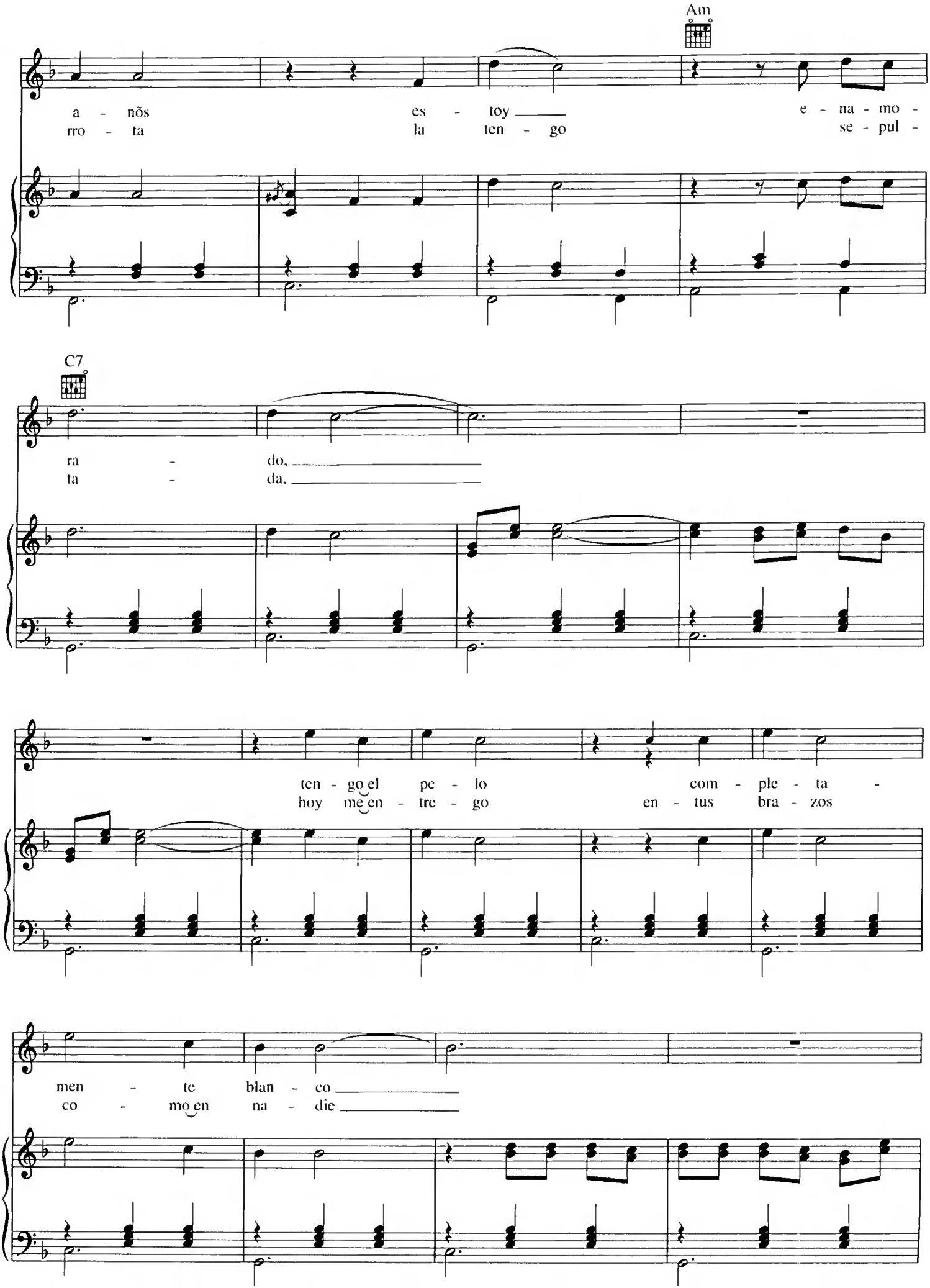
Am
a - nõs es - toy e - na - mo -
rro - ta la ten - go se - pul -
C7
ra - do,
ta - da,
ten - go el pe - lo com - ple - ta -
hoy me en - tre - go en - tus bra - zos
men - te blan - co
co - mo en na - die

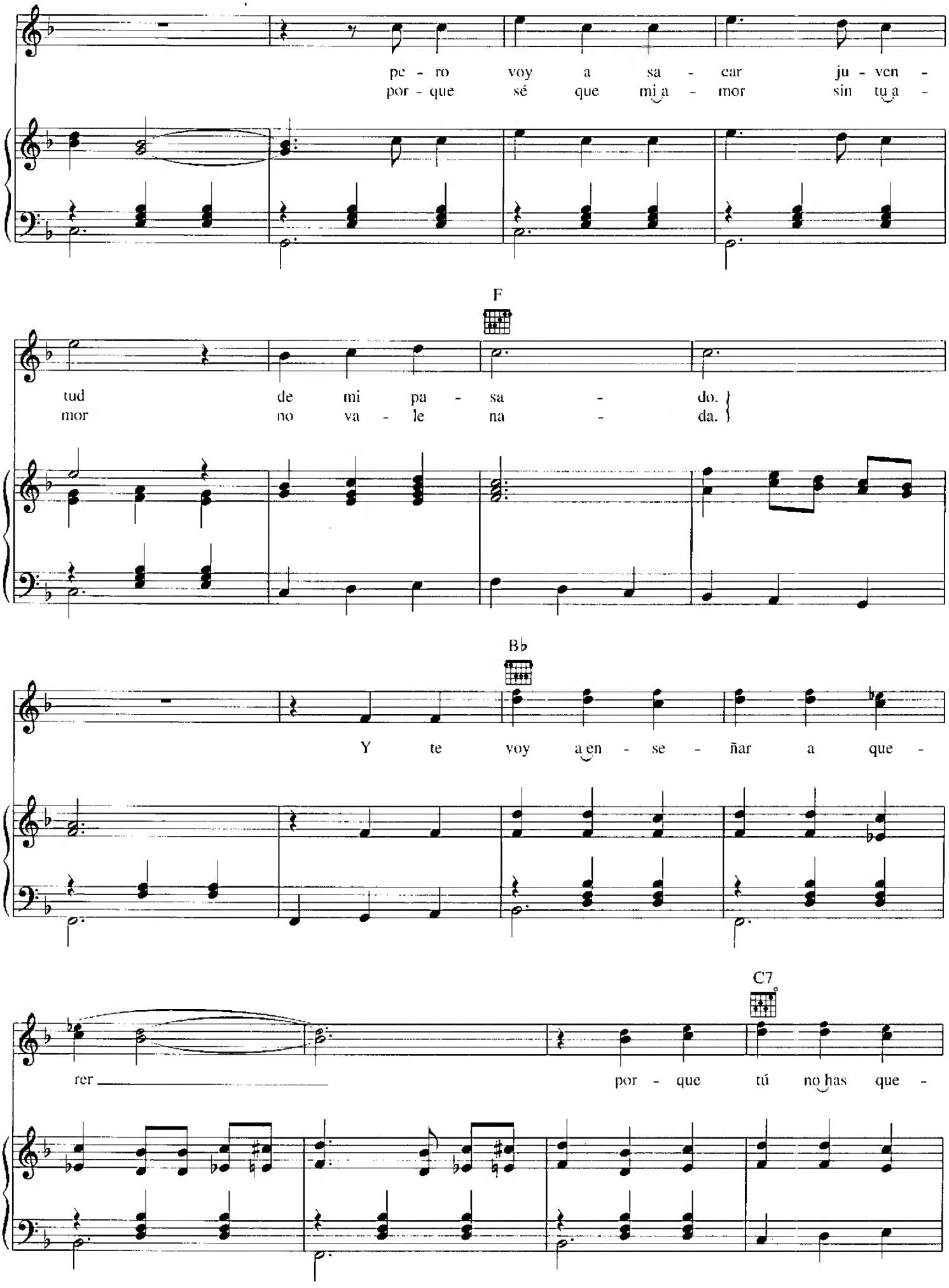
pe - ro voy a sa - ear ju - ven -
por - que sé que mi a - mor sin tu a -
F
tud de mi pa - sa - do.
mor no va - le na - da.
B♭
Y te voy a en - se - ñar a que -
C7
rer por - que tú no has que -

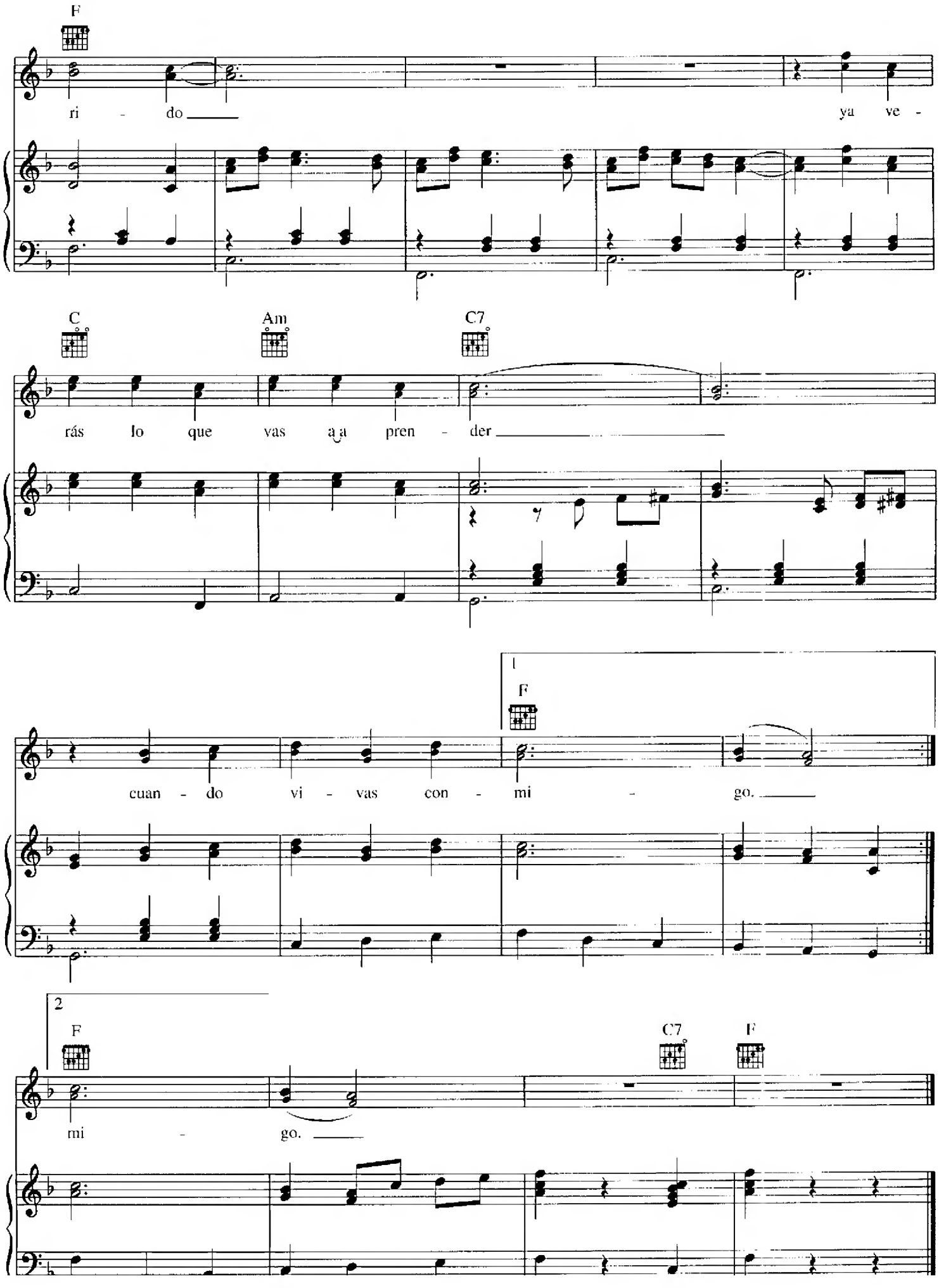
F
ri - do
ya ve -
C
Am
C7
rás lo que vas a a pren - der
1
F
cuan - do vi - vas con - mi - go.
2
F
C7
F
mi - go.

EL JINETE

Words and Music by
JOSÉ ALFREDO JIMÉNEZ

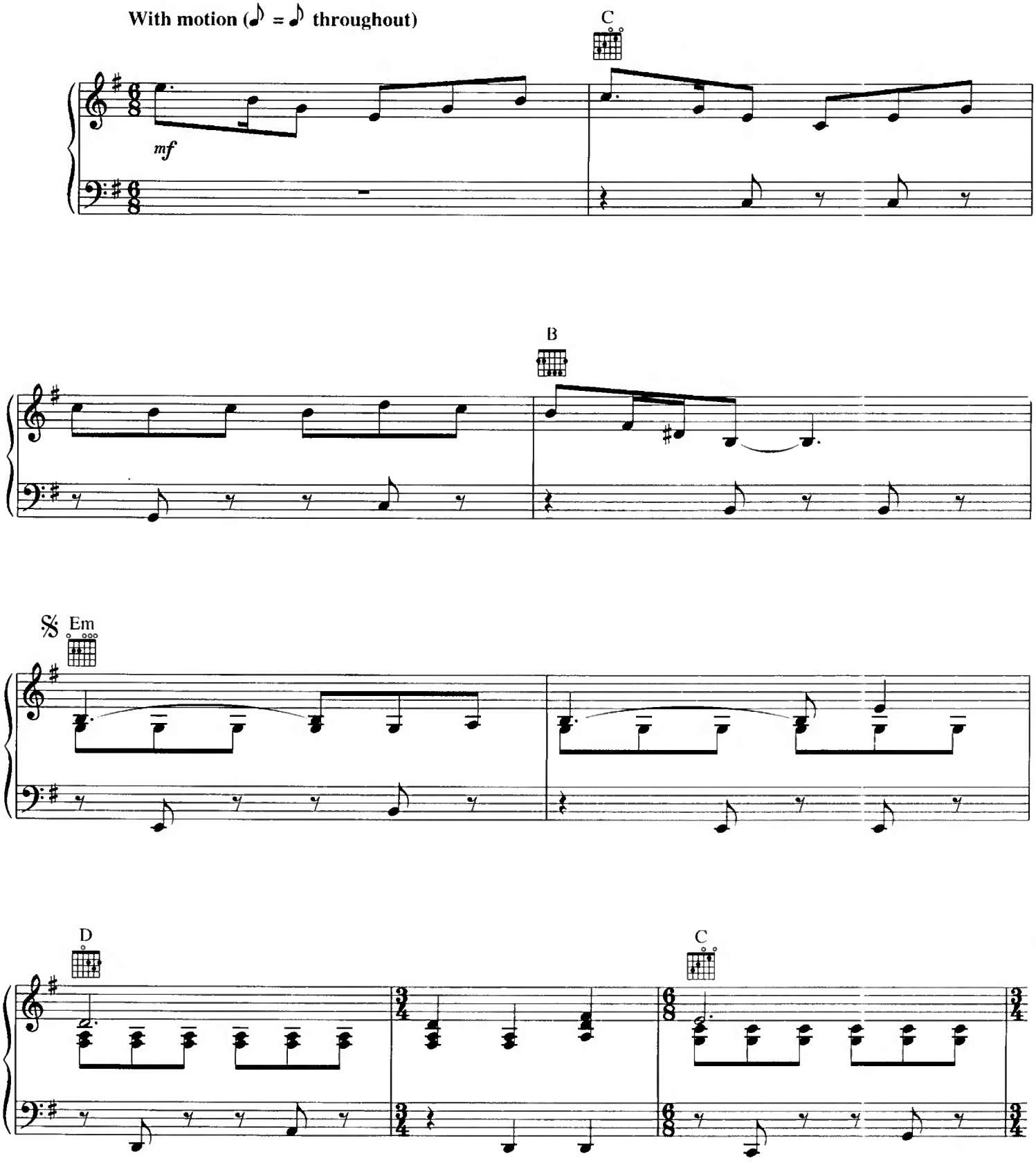

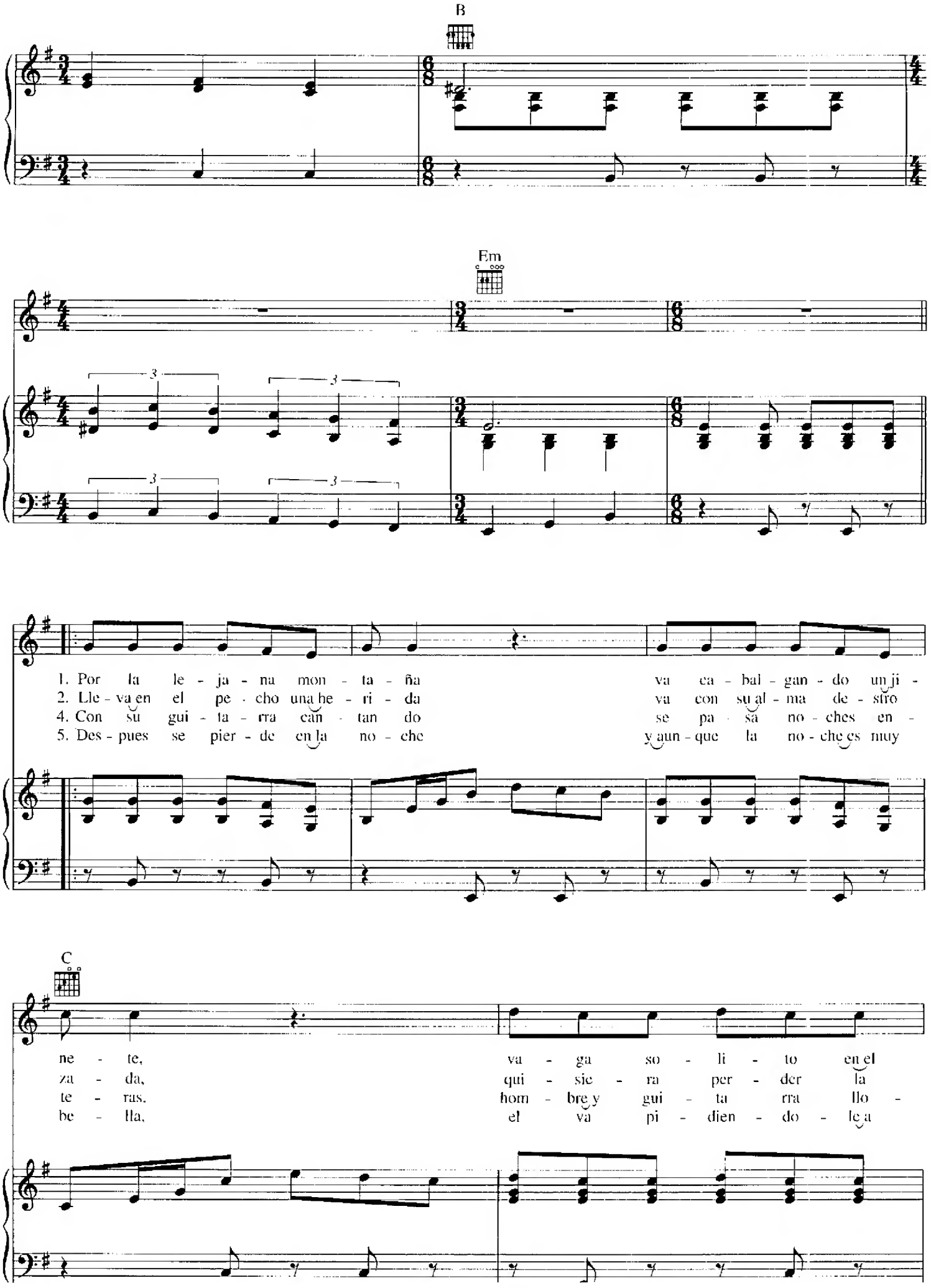
B
Em
1. Por la le - ja - na mon - ta - ña va ca - bal - gan - do un ji -
2. Lle - va en el pe - cho una he - ri - da va con su al - ma de - sfro
4. Con su gui - ta - rra can - tan do se pa - sa no - ches en -
5. Des - pues se pier - de en la no - che y aun - que la no - che es muy
C
ne - te, va - ga so - li - to en el
za - da, qui - sie - ra per - der la
te - ras, hom - bre y gui - ta rra llo -
be - lla, el va pi - dien - do - le a

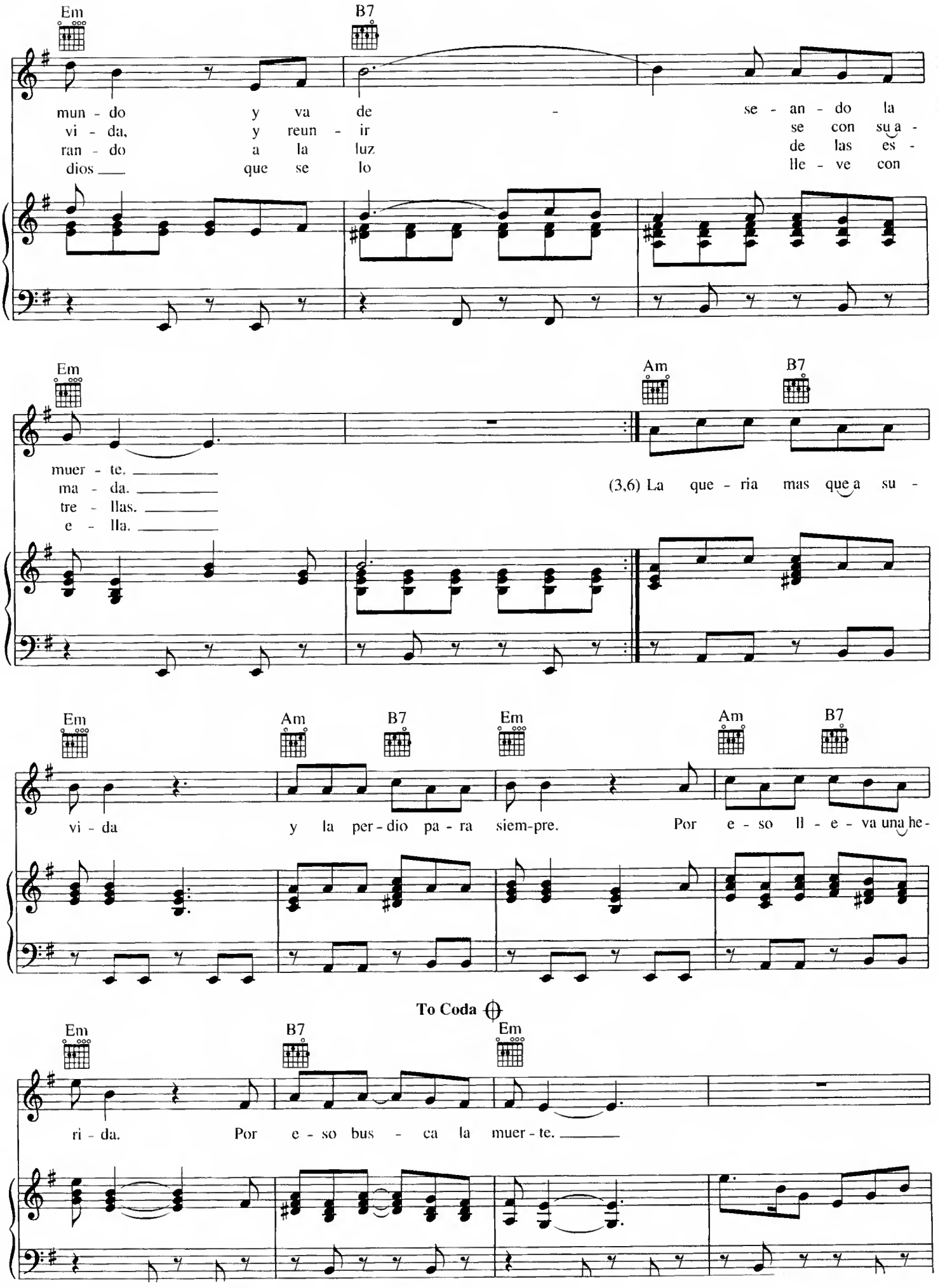
Em
B7
mun - do y va de - se - an - do la
vi - da, y reun - ir se con su a -
ran - do a la luz de las es -
dios que se lo lle - ve con
Em
Am
B7
muer - te.
ma - da.
tre - llas.
e - lla.
(3,6) La que - ria mas que a su -
Em
Am
B7
Em
Am
B7
vi - da y la per - dio pa - ra siem-pre. Por e - so ll - e - va una he-
To Coda
Em
B7
Em
ri - da. Por e - so bus - ca la muer - te.

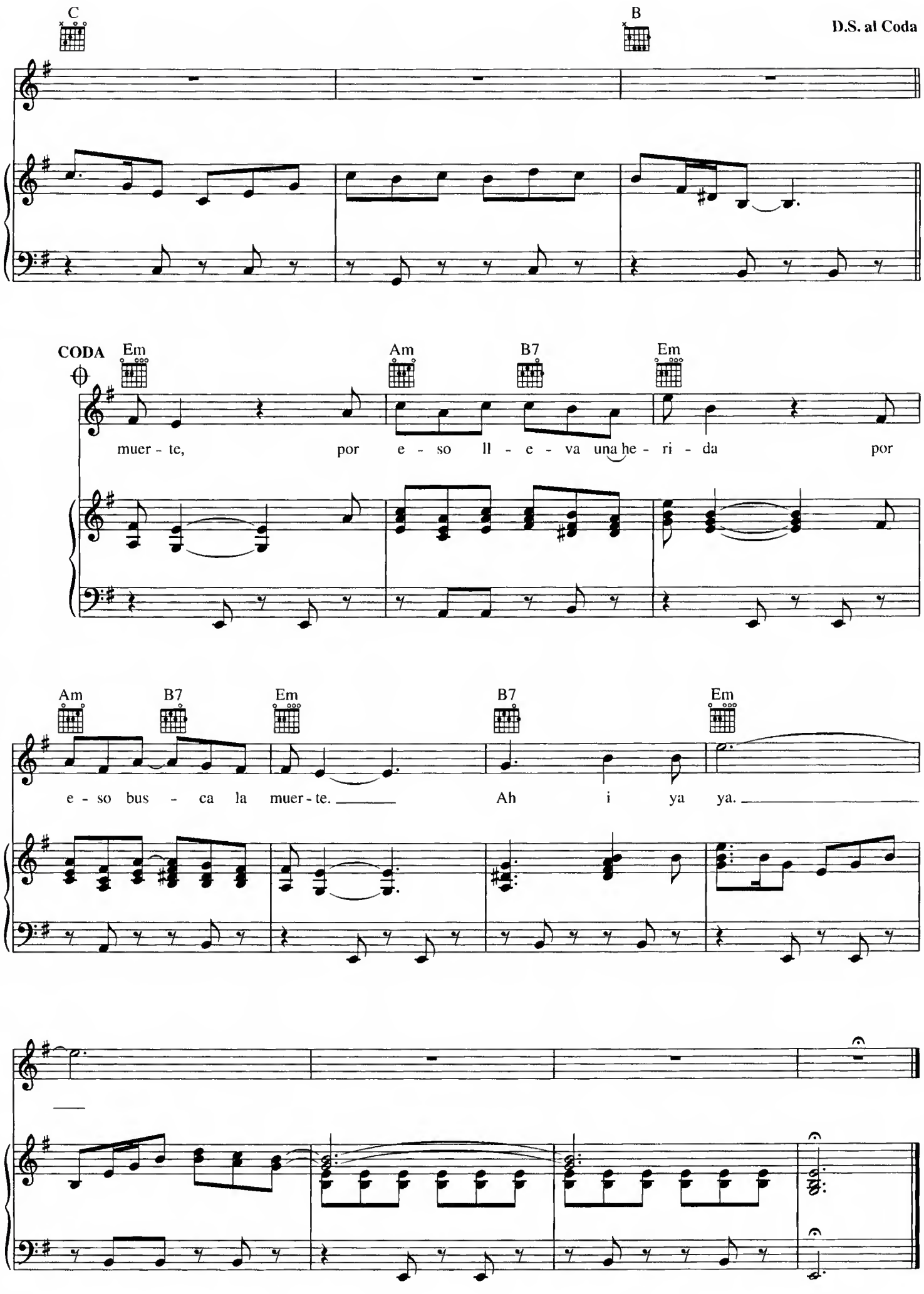
C
B
D.S. al Coda
CODA
Em
Am
B7
Em
muer - te, por e - so ll - e - va una he - ri - da por
Am
B7
Em
B7
Em
e - so bus - ca la muer - te.
Ah i ya ya.

EL SIETE MARES
(De Puerto En Puerto)

Words and Music by
JOSÉ ALFREDO JIMÉNEZ

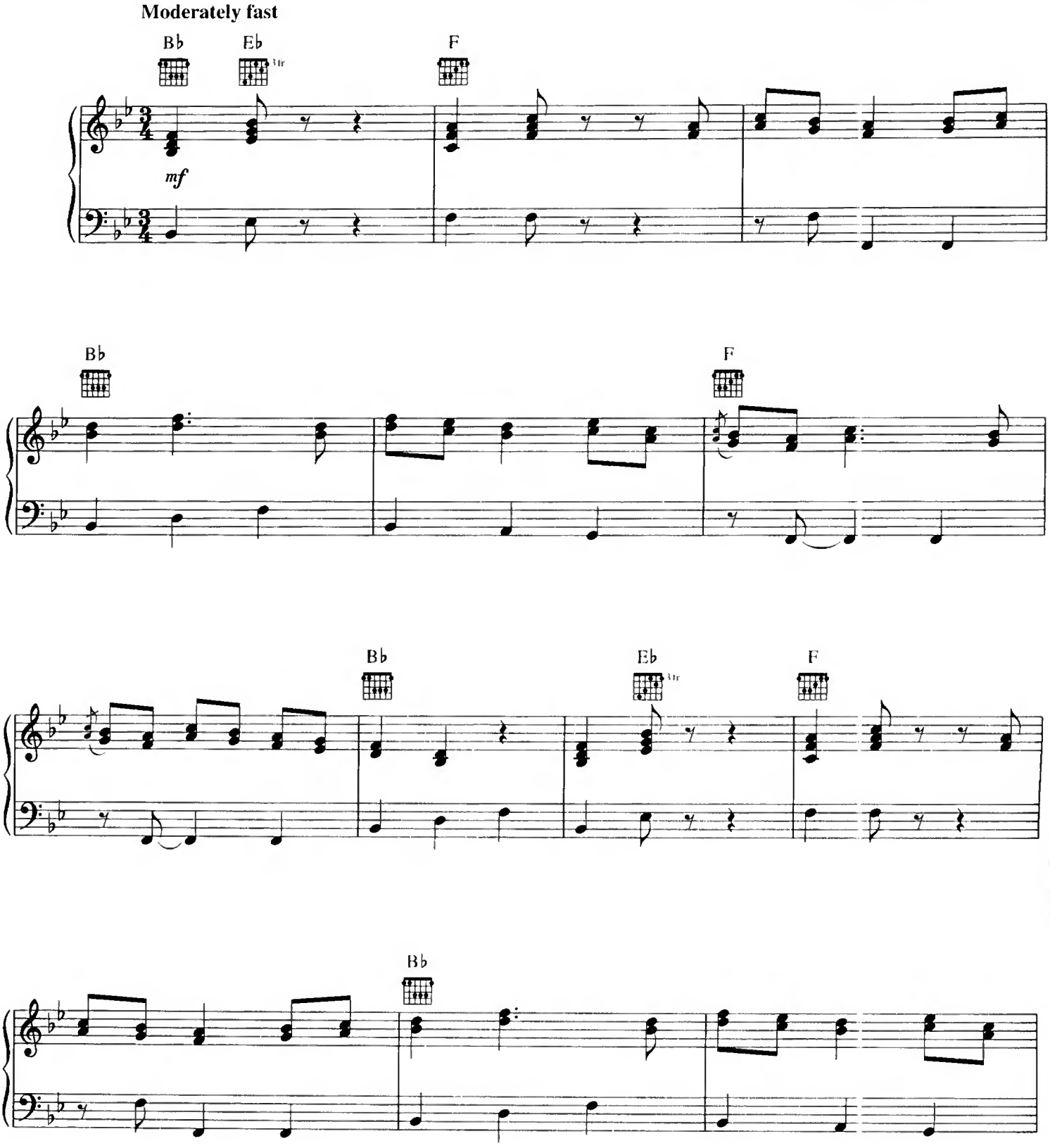

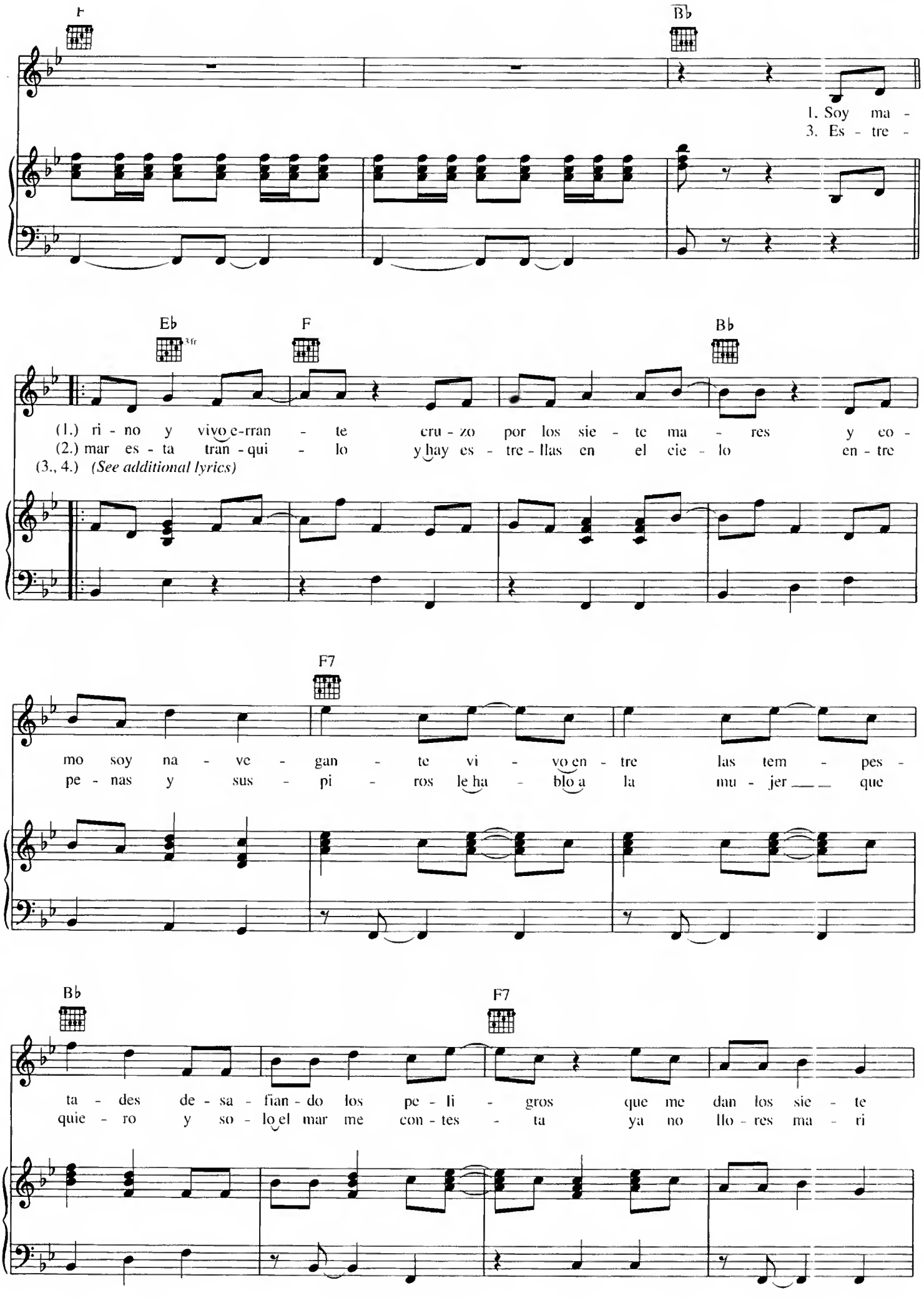
F
B♭
1. Soy ma -
3. Es - tre -
E♭
3fr
F
B♭
(1.) ri - no y vivo e-rran - te cru - zo por los sie - te ma - res y eo -
(2.) mar es - ta tran - qui - lo y hay es - tre - llas en el cie - lo en - tre
(3., 4.) (See additional lyrics)
F7
mo soy na - ve - gan - te vi - vo en - tre las tem - pes -
pe - nas y sus - pi - ros le ha - blo a la mu - jer que
B♭
F7
ta - des de - sa - fian - do los pe - li - gros que me dan los sie - te
quie - ro y so - lo el mar me con - tes - ta ya no llo - res ma - ri

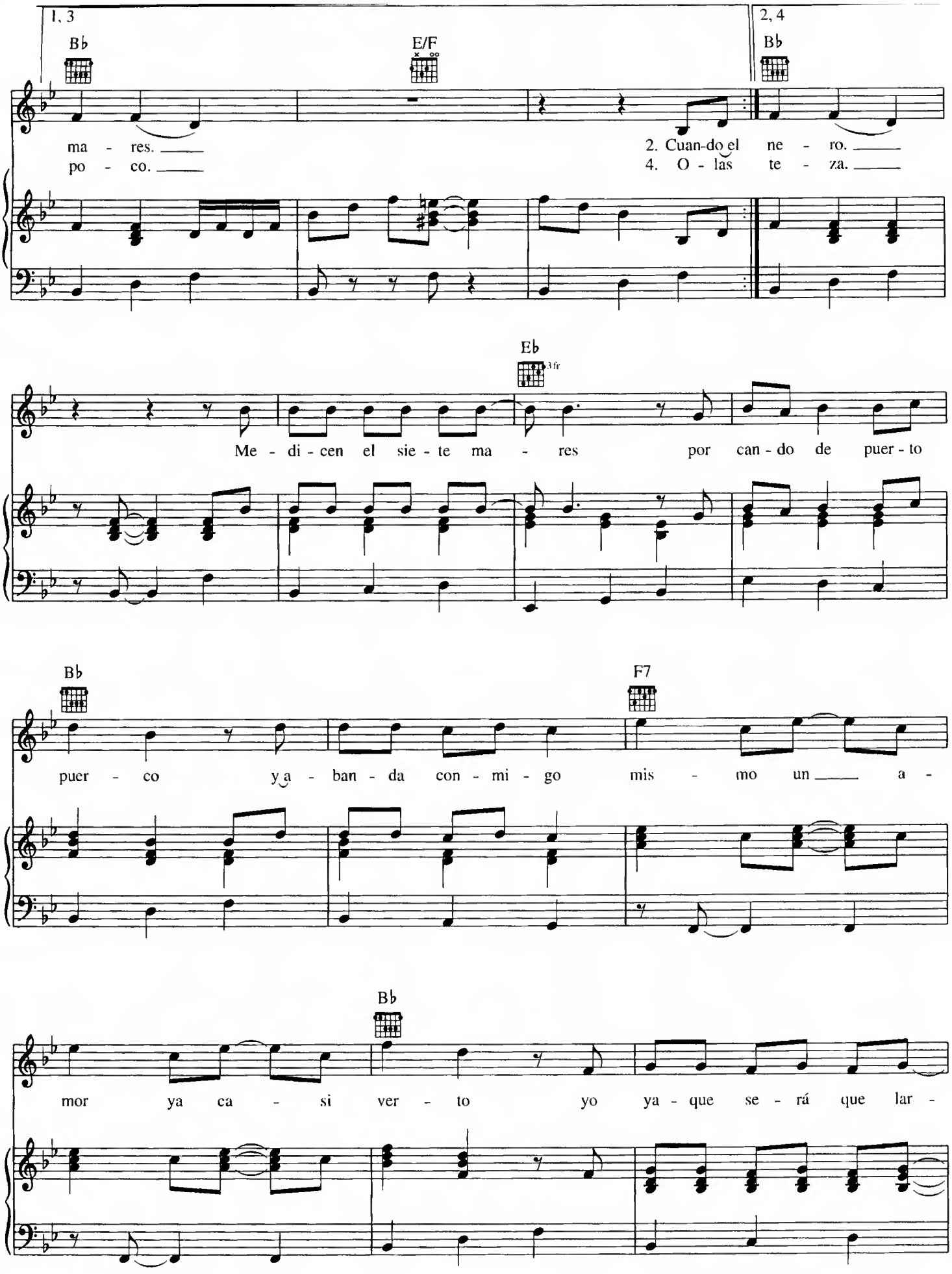
1, 3
B♭
E/F
2, 4
B♭
ma - res.
po - co.
2. Cuan-do el ne - ro.
4. O - las te - za.
E♭
3fr
Me - di - cen el sie - te ma - res por can - do de puer - to
B♭
F7
puer - co ya - ban - da con - mi - go mis - mo un a -
B♭
mor ya ca - si ver - to yo ya - que se - rá que lar -

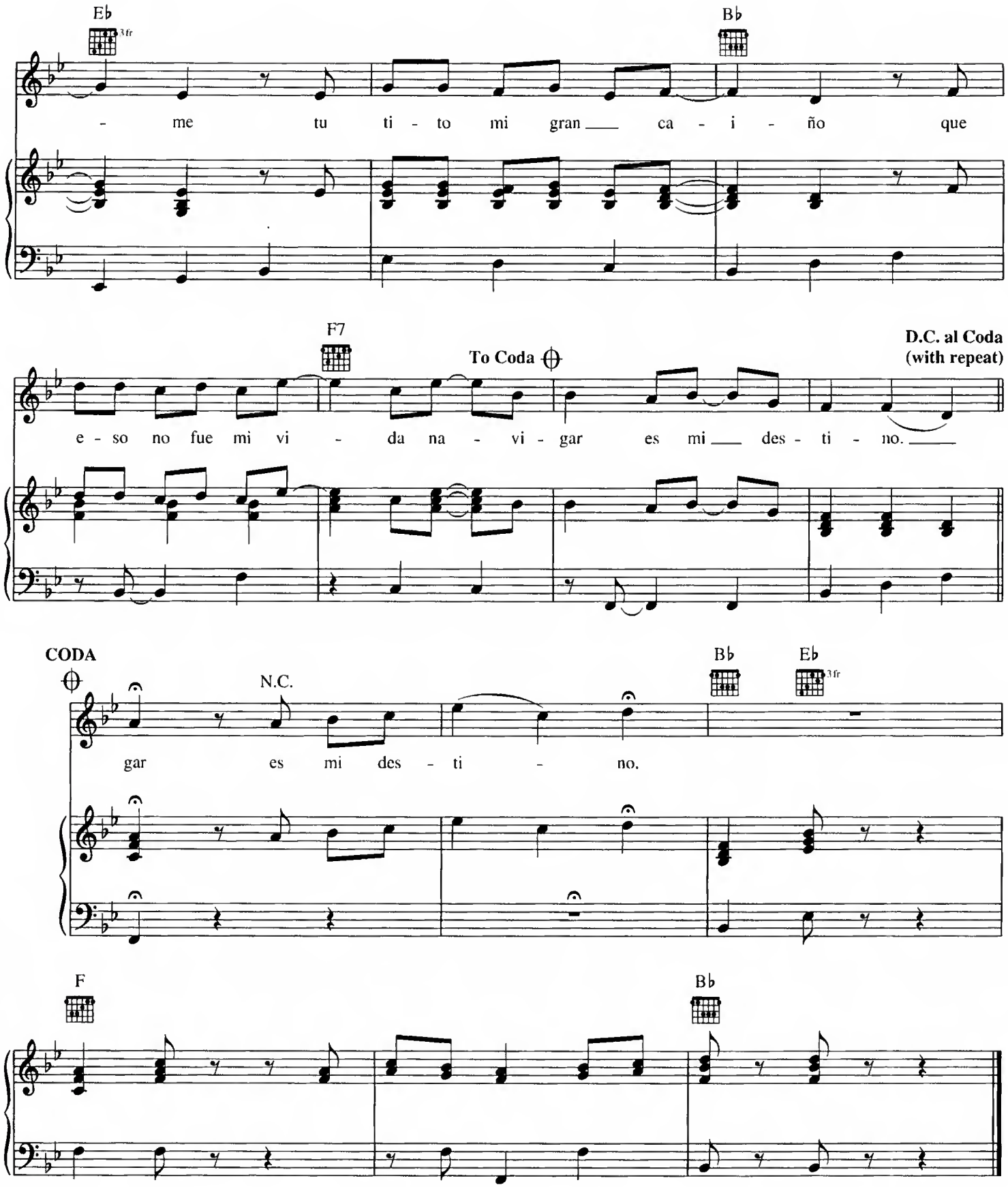

Additional Lyrics

3. Estrellita marinera,
Compañera de nosotros
Que noticias tienes 'hora
De esa que me trae tan loco,
Si es que todavia me quiere
Dimelo poquito a poco.

4. Olas altas, olas grandes
Que me arrastran y me alejan
Cuando entremos en Tampico
Quedense un ratito quietas
Tan siquiera cuatro noches
Si es que entienden mu tristeza.

Chorus

ELLA
(Brindo Por Ella)

Words and Music by
JOSÉ ALFREDO JIMÉNEZ

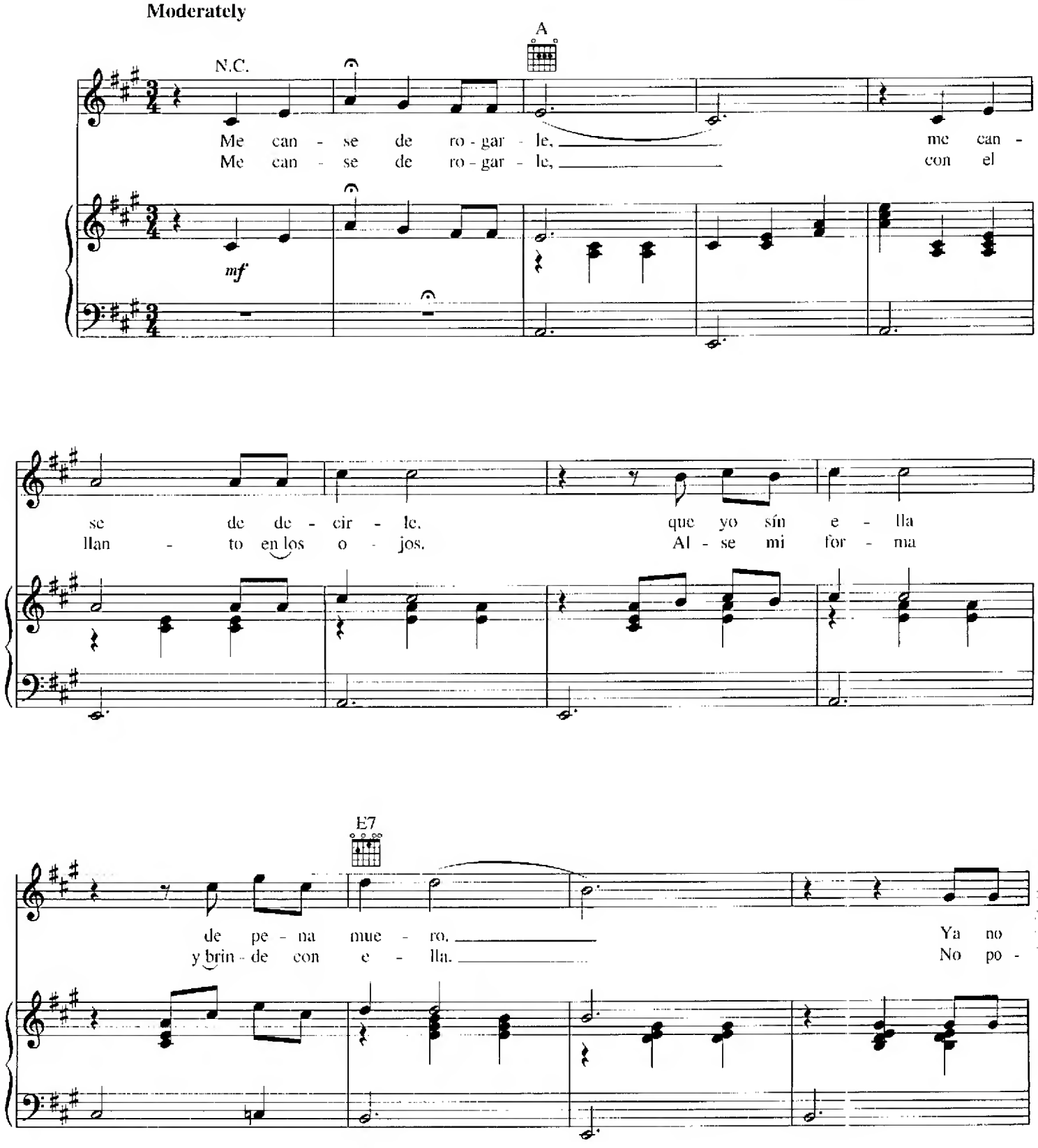

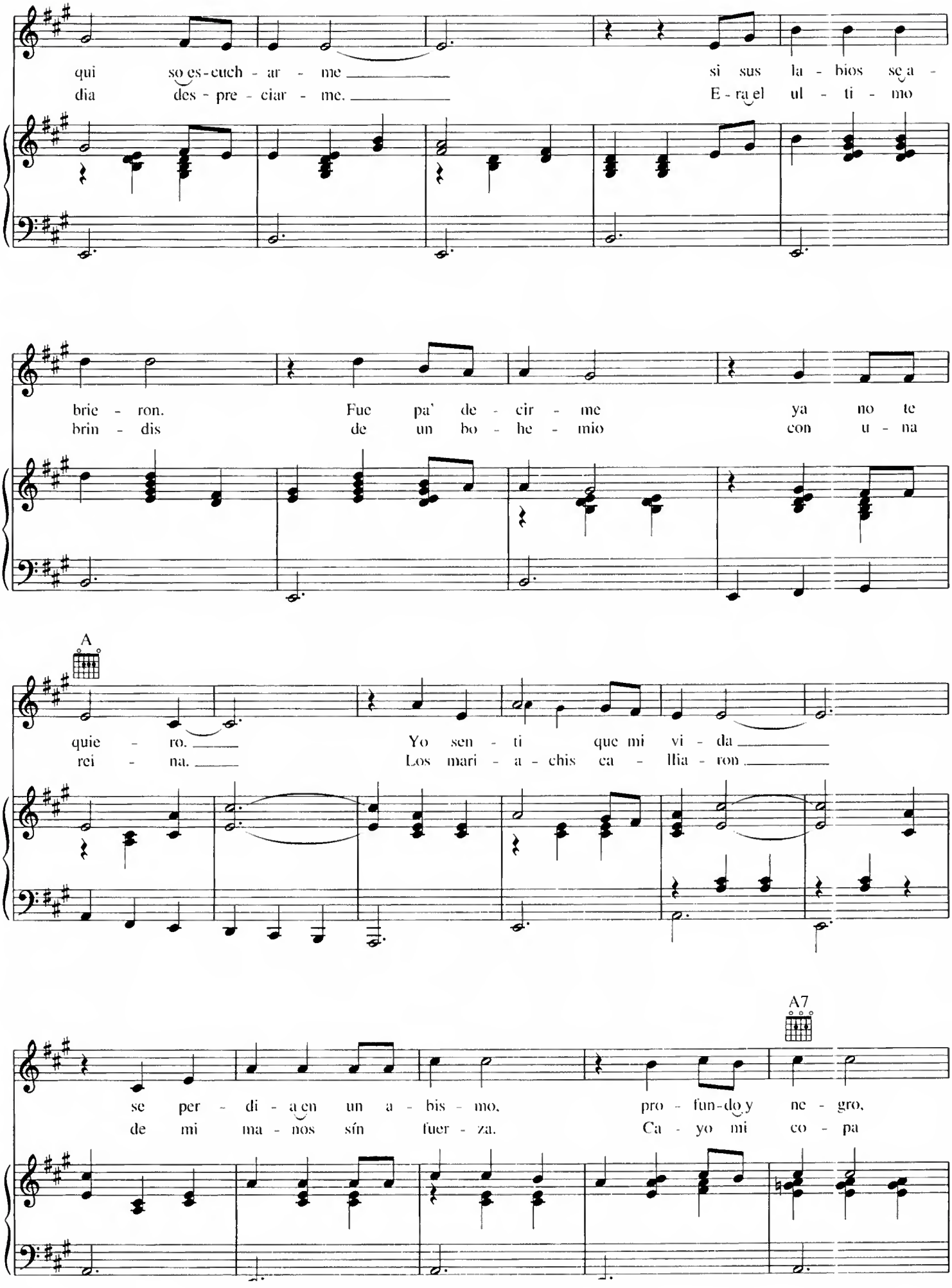
qui so es-cuch - ar - me si sus la - bios se a -
dia des - pre - ciar - me. E - ra el ul - ti - mo
brie - ron. Fue pa' de - cir - me ya no te
brin - dis de un bo - he - mio con u - na
A
quie - ro. Yo sen - ti que mi vi - da
rei - na. Los mari - a - chis ca - llia - ron
A7
se per - di - a en un a - bis - mo. pro - fun - do y ne - gro.
de mi ma - nos sín fuer - za. Ca - yo mi co - pa

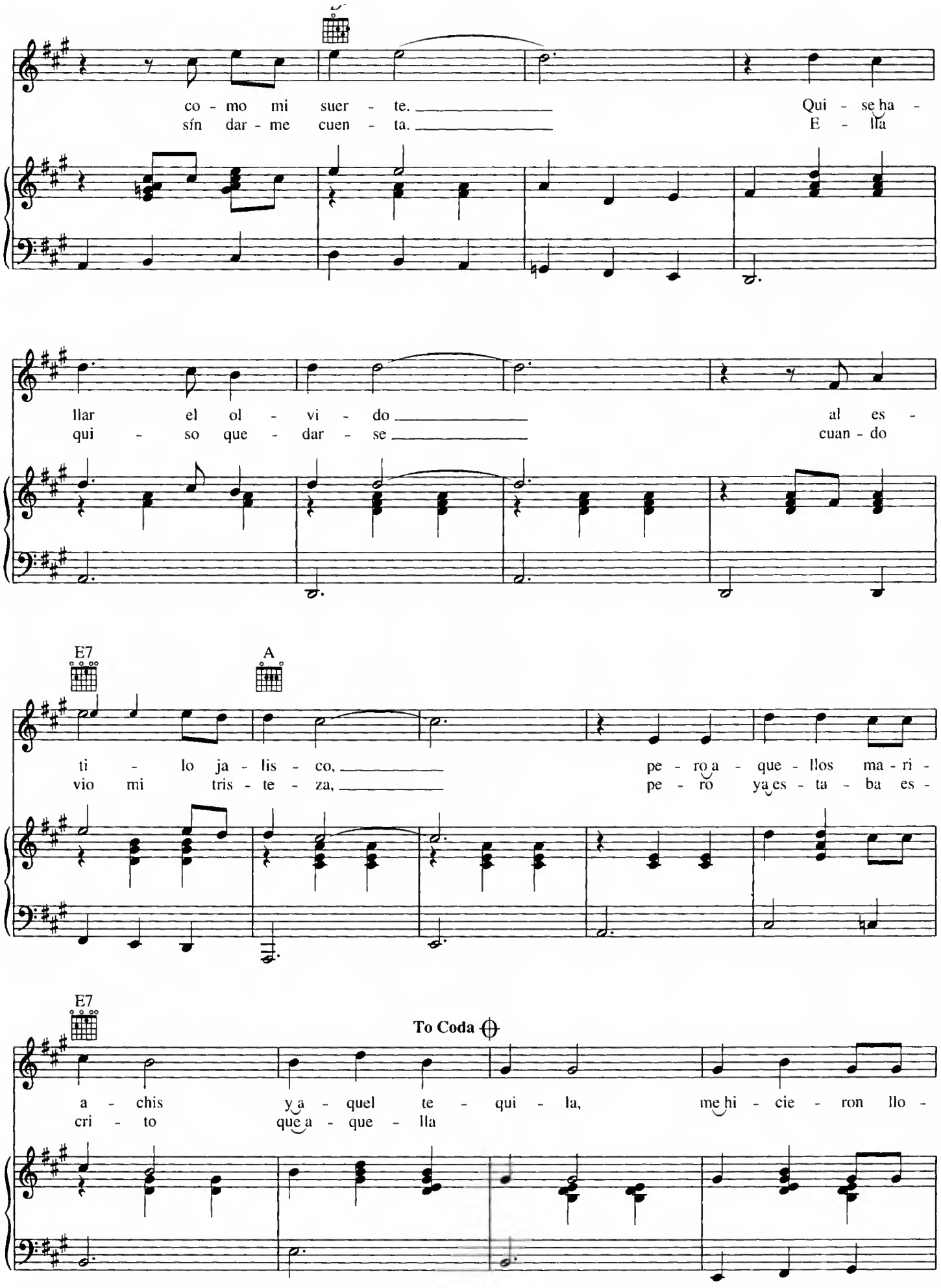
co - mo mi suer - te. Qui - se ha -
sín dar - me cuen - ta. E - lla
llar el ol - vi - do al es -
qui - so que - dar - se cuan - do

ti - lo ja - lis - co, pe - ro a - que - llos ma - ri -
vio mi tris - te - za, pe - ro ya es - ta - ba es -

To Coda
a - chis y a - quel te - qui - la, me hi - cie - ron llo -
cri - to que a - que - lla

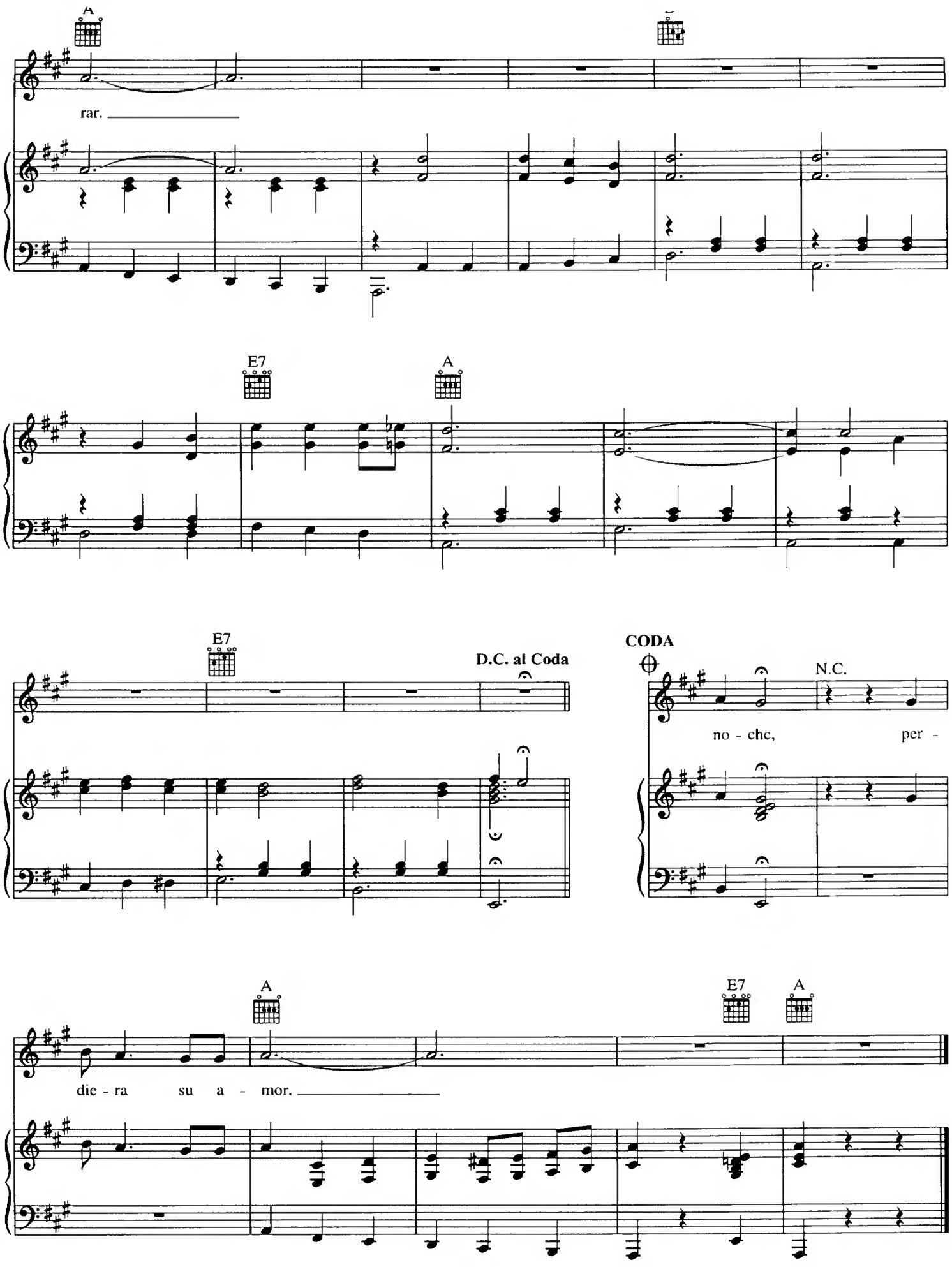
A
rar.
E7
A
E7
D.C. al Coda
CODA
N.C.
no - che,
per -
A
E7
A
die - ra su a - mor.

LA ENORME DISTANCIA

Words and Music by
JOSÉ ALFREDO JIMÉNEZ

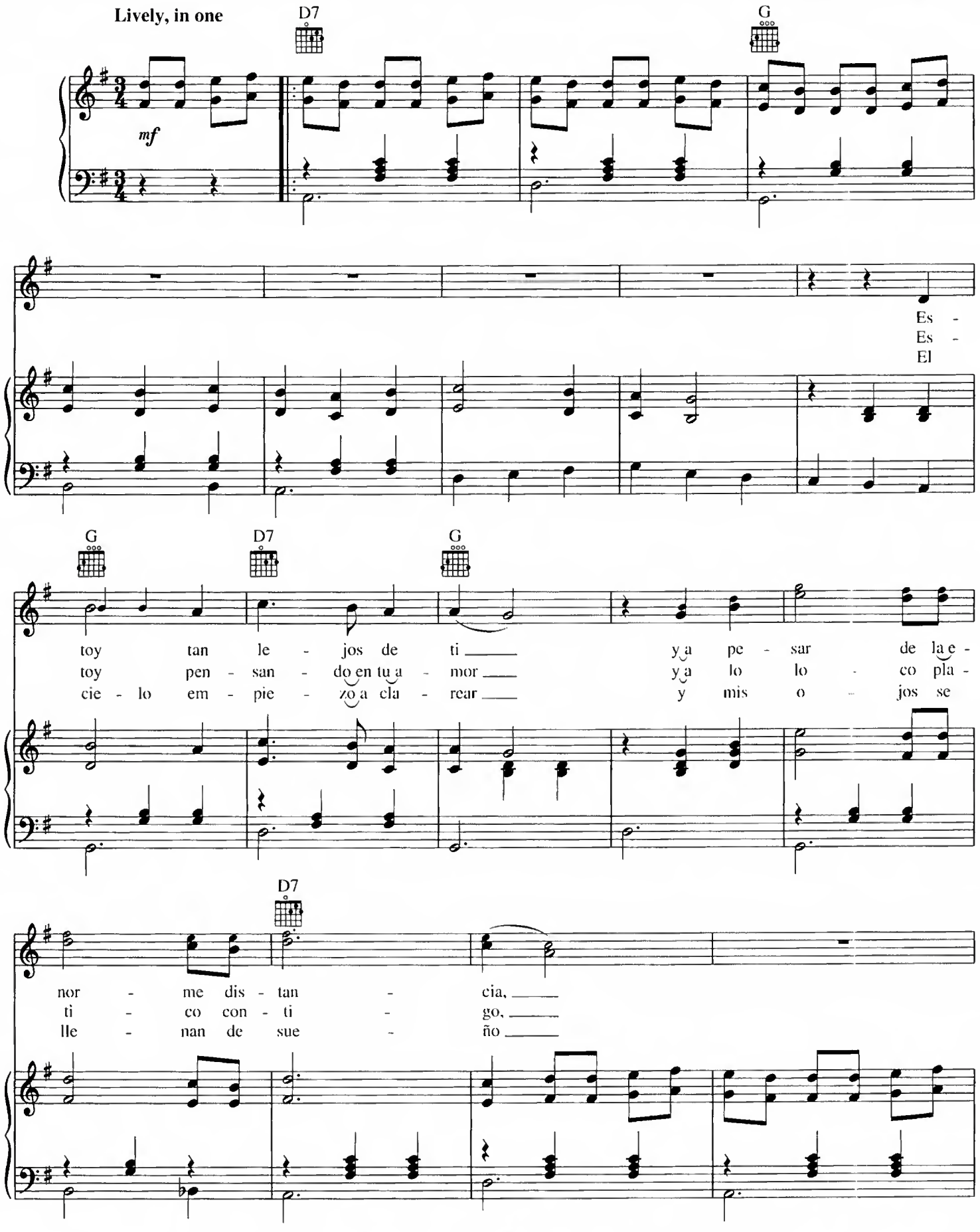

Copyright © 1961 by Editorial Mexicana de Musica Internacional, S.A.
Copyright Renewed

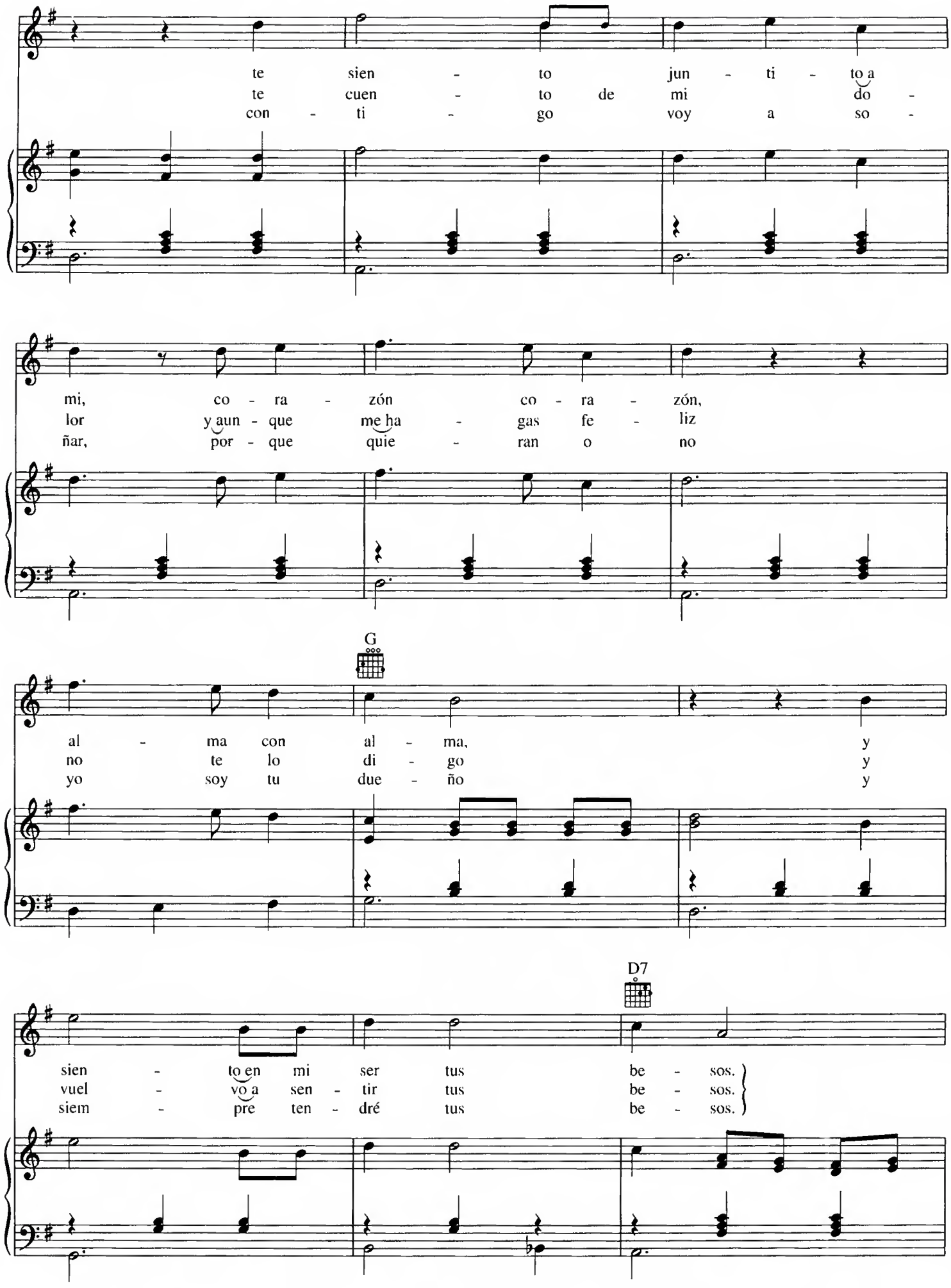
te sien - to jun - ti - to a
te cuen - to de mi do -
con - ti - go voy a so -
mi, co - ra - zón co - ra - zón,
lor y aun - que me ha - gas fe - liz
ñar, por - que quie - ran o no
G
al - ma con al - ma, y
no te lo di - go y
yo soy tu due - ño y
D7
sien - to en mi ser tus be - sos.
vuel - vo a sen - tir tus be - sos.
siem - pre ten - dré tus be - sos.

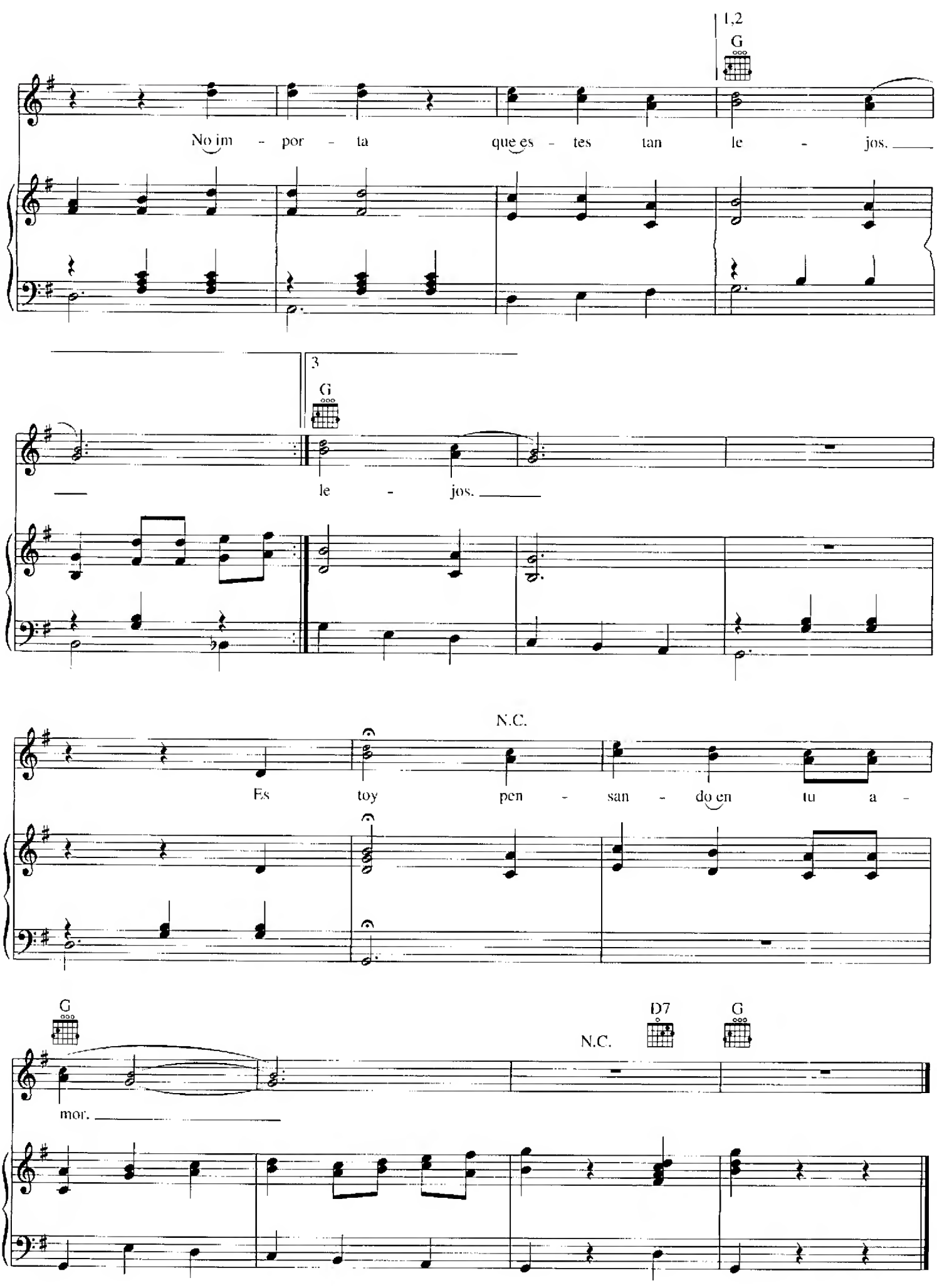
1,2
G
No im - por - ta que es - tes tan le - jos.
3
G
le - jos.
N.C.
Es toy pen - san - do en tu a -
G
mor.
N.C.
D7
G

LA MEDIA VUELTA

Words and Music by
JOSÉ ALFREDO JIMÉNEZ

Moderately slow

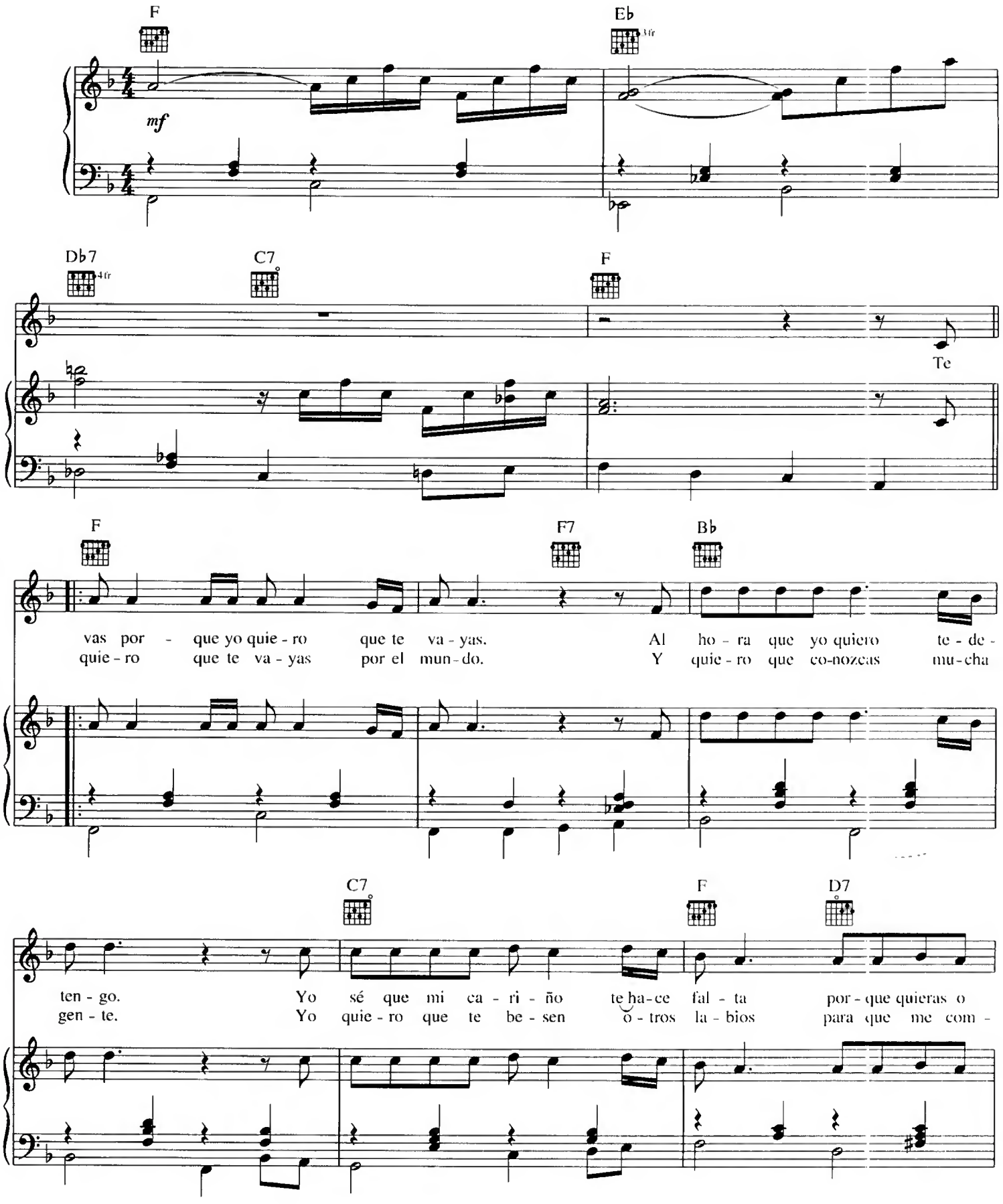

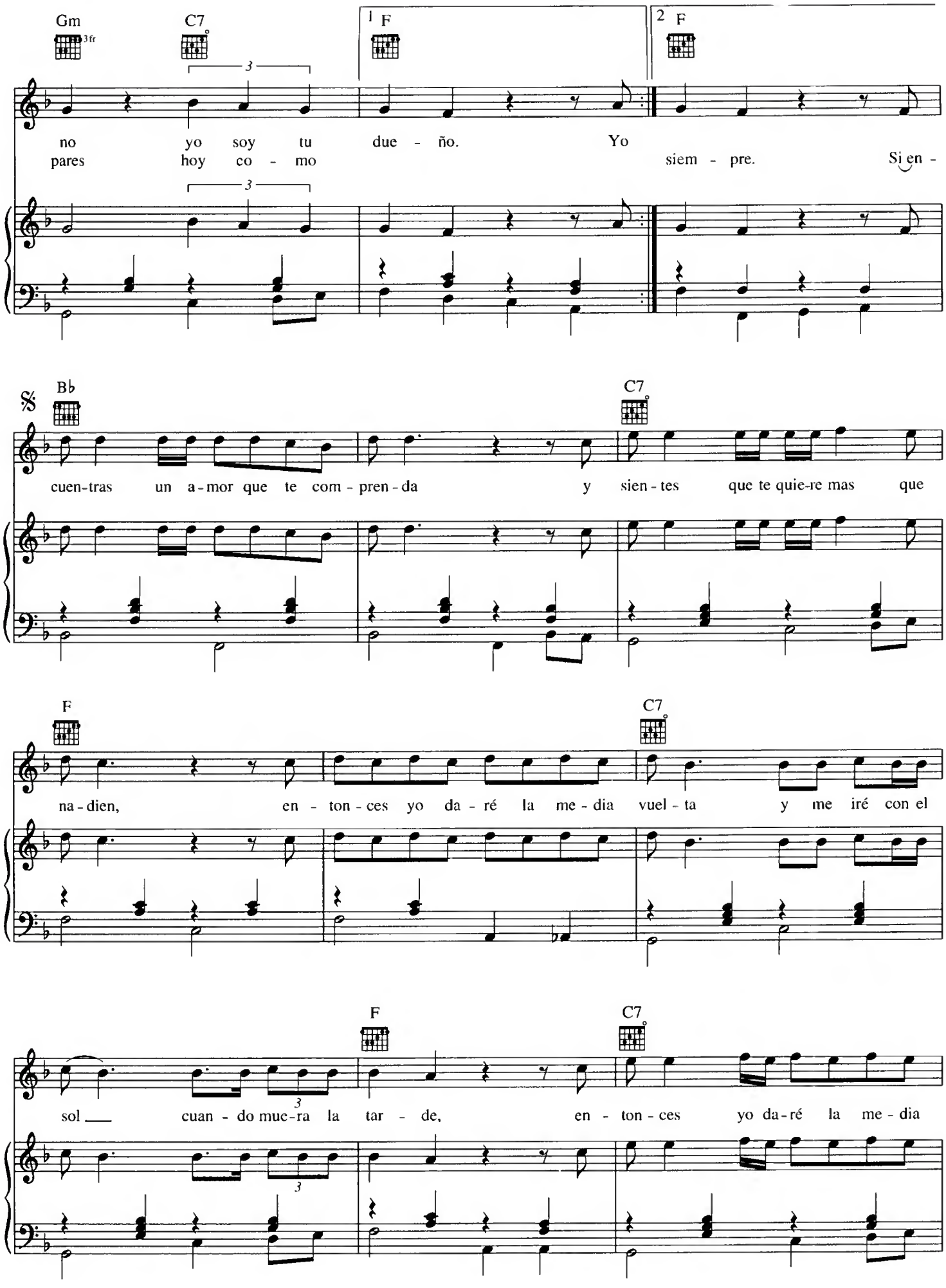
Gm
3fr
C7
1 F
2 F
no yo soy tu due - ño. Yo
pares hoy co - mo siem - pre. Si en -
3
3
𝄋
B♭
C7
cuen-tras un a-mor que te com - pren - da y sien - tes que te quie-re mas que
F
C7
na - dien, en - ton - ces yo da - ré la me - dia vuel - ta y me iré con el
F
C7
sol cuan - do mue-ra la tar - de, en - ton - ces yo da-ré la me - dia
3

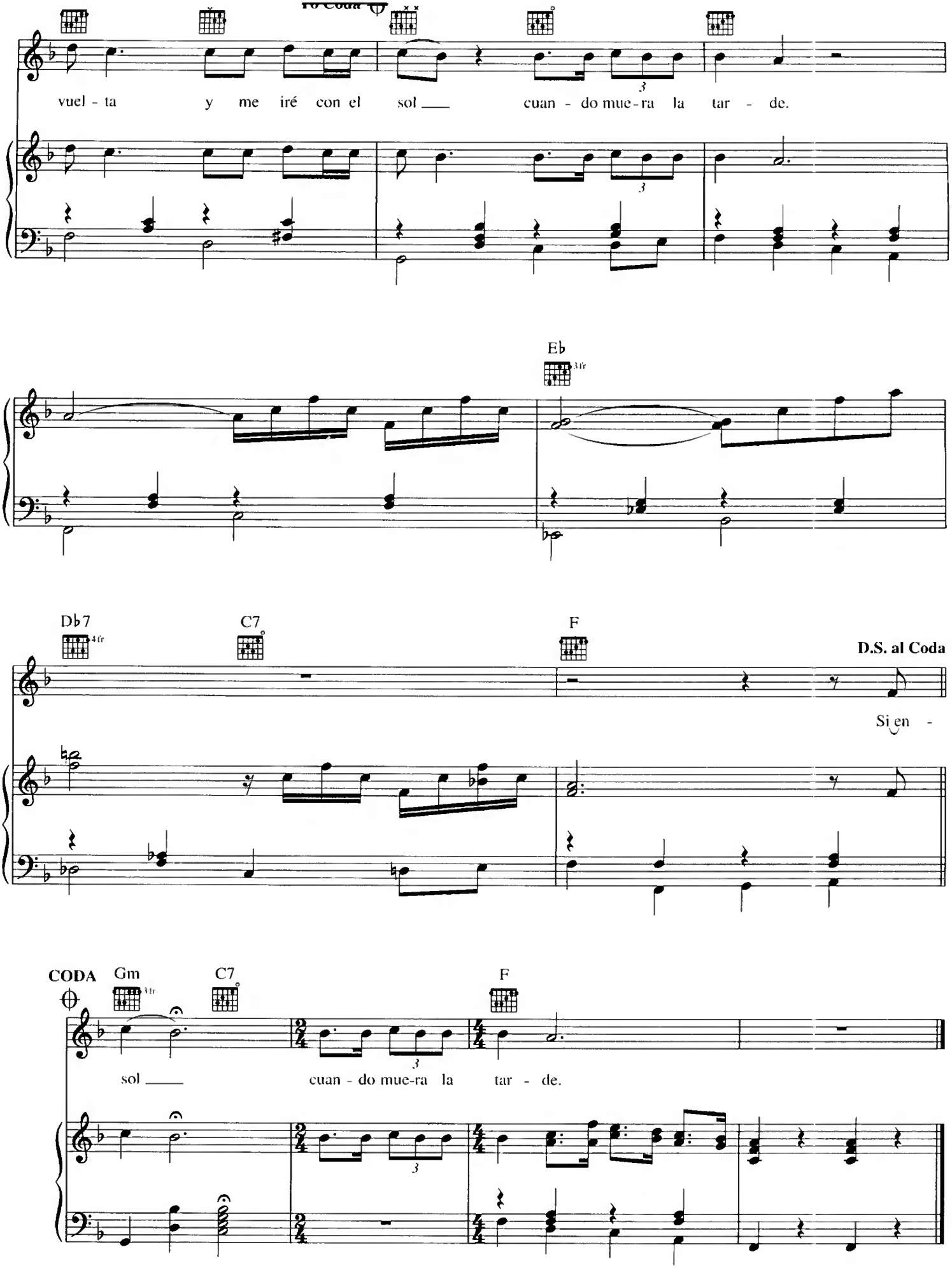
To Coda
vuel - ta y me iré con el sol cuan - do mue-ra la tar - de.
Eb
3fr
Db7
4fr
C7
F
D.S. al Coda
Si en -
CODA
Gm
3fr
C7
F
sol cuan - do mue-ra la tar - de.

LA RETIRADA

Words and Music by
JOSÉ ALFREDO JIMÉNEZ

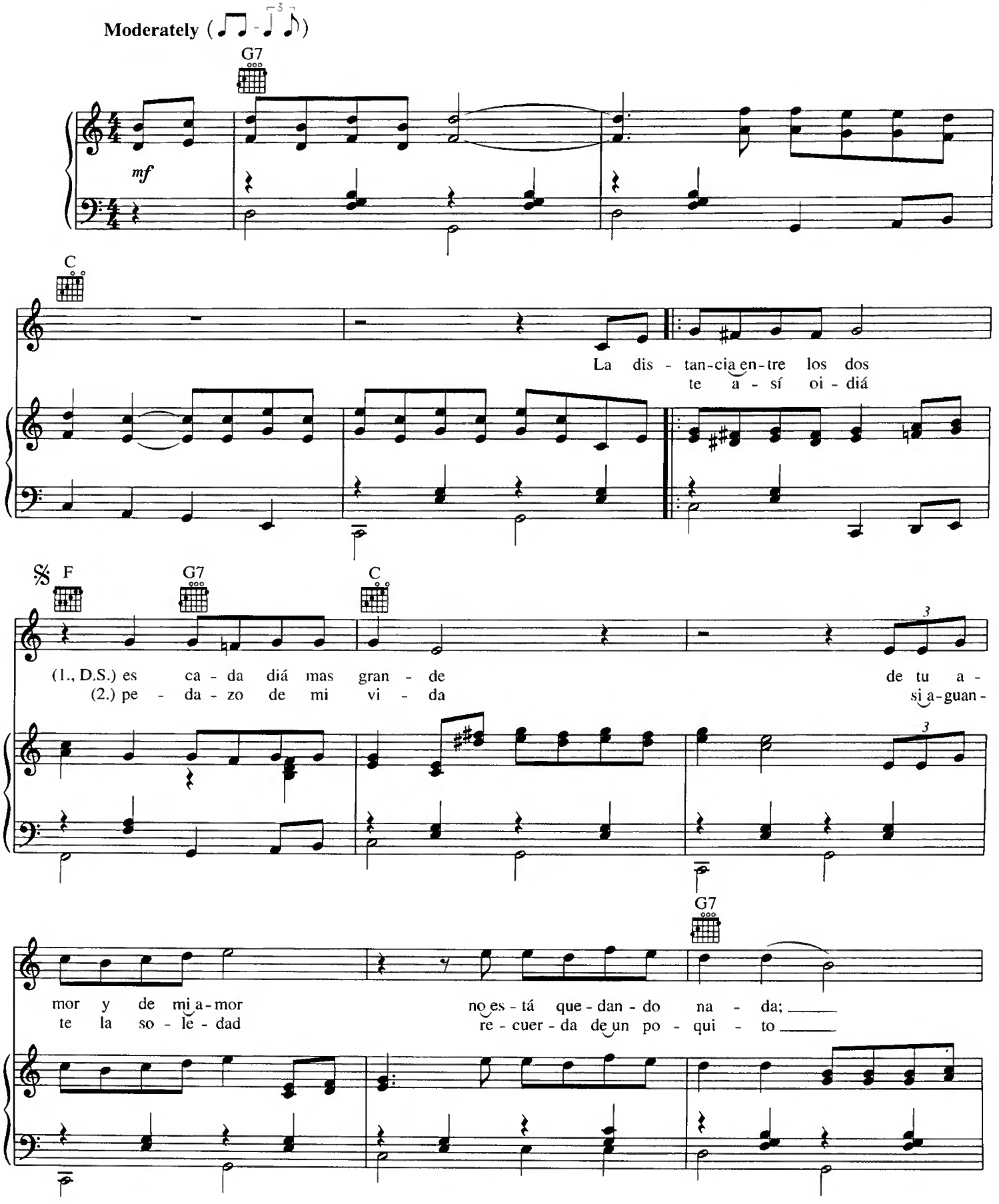

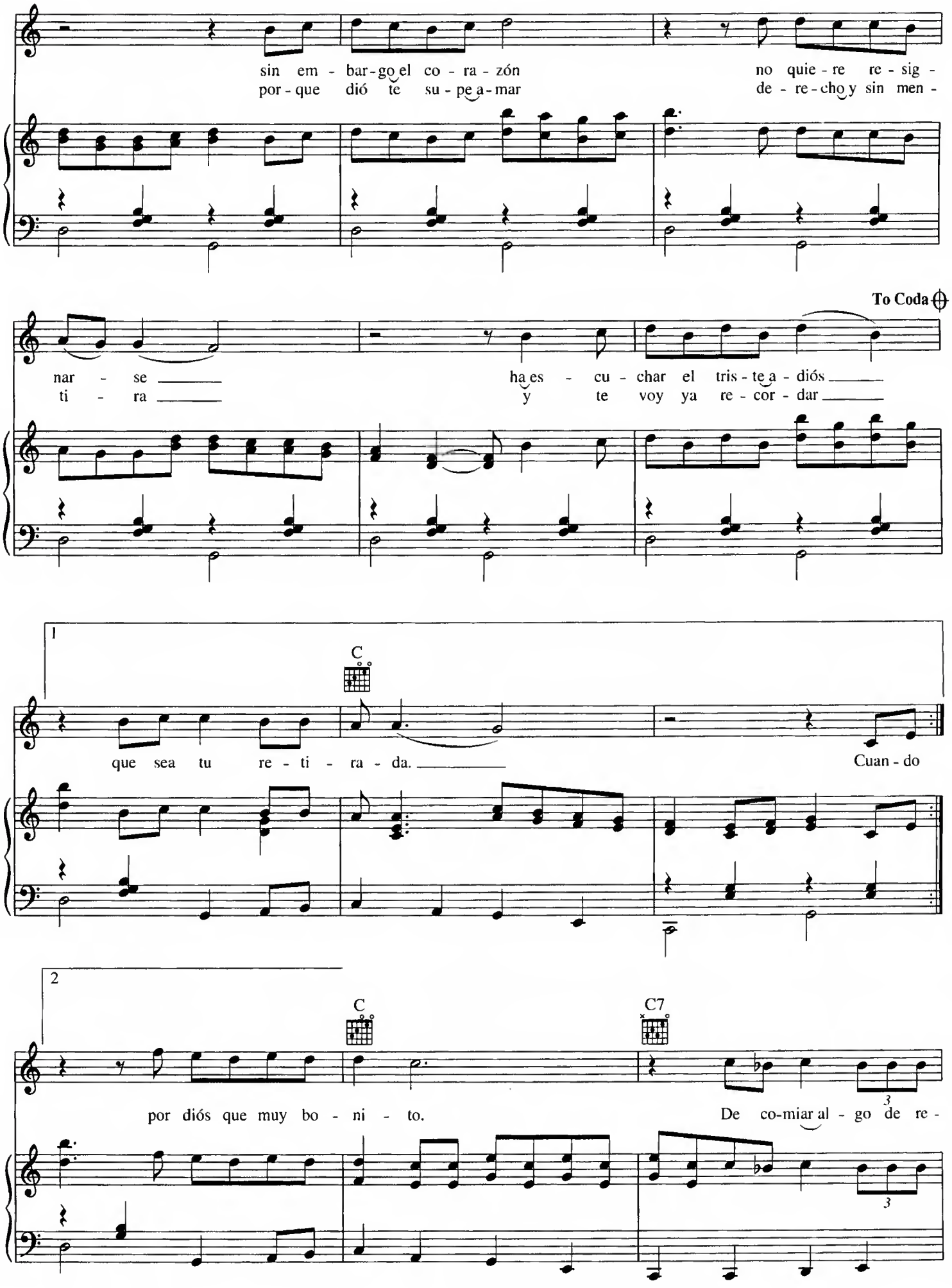
sin em - bar - go el co - ra - zón
por - que dió te su - pe a - mar
no quie - re re - sig -
de - re - cho y sin men -
To Coda
nar - se
ti - ra
ha es - cu - char el tris - te a - diós
y te voy ya re - cor - dar
1
C
que sea tu re - ti - ra - da.
Cuan - do
2
C
C7
por diós que muy bo - ni - to.
De co-miar al - go de re -

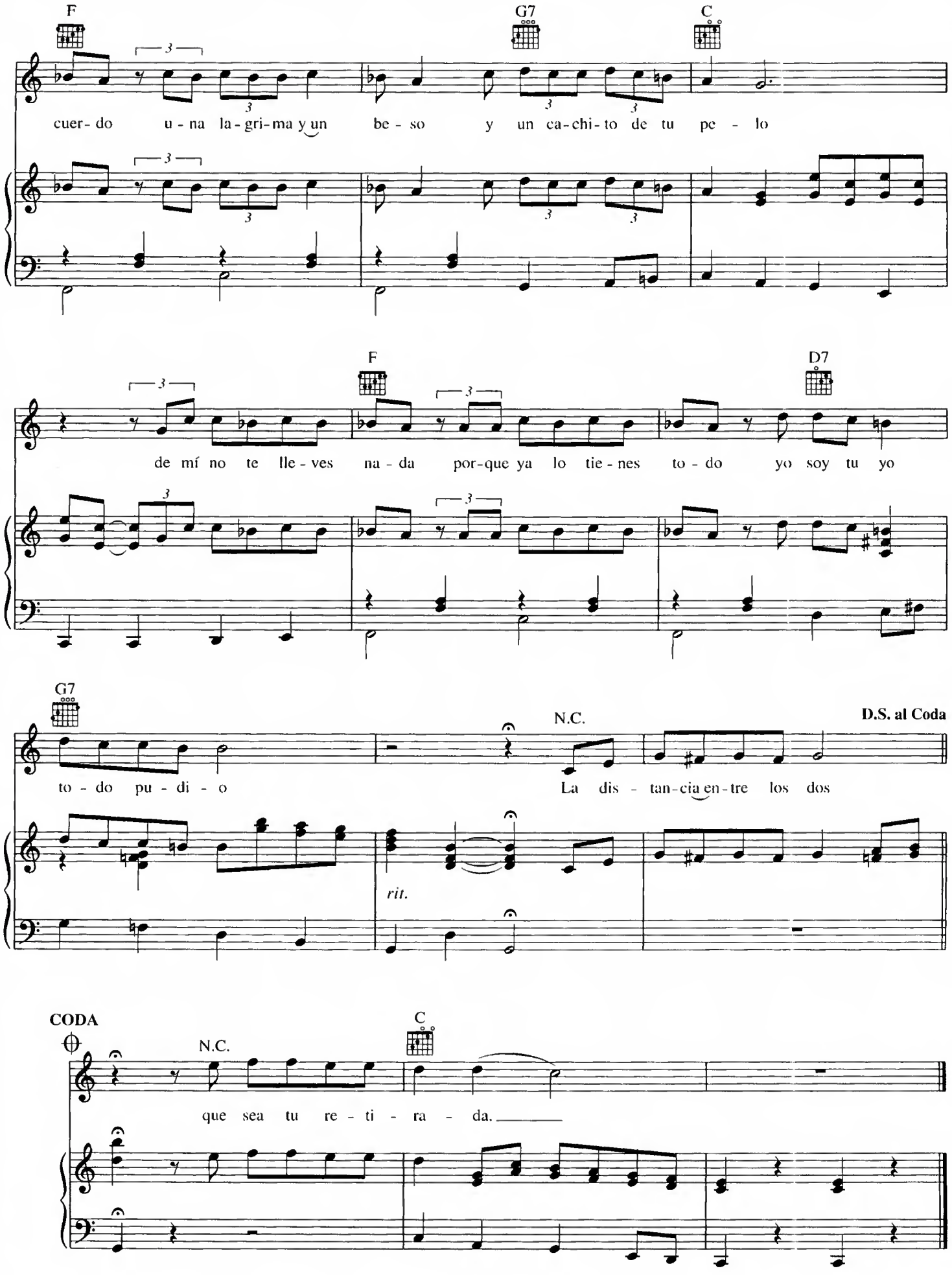
F
G7
C
cuer- do u - na la - gri - ma y un be - so y un ca - chi - to de tu pe - lo
F
D7
de mí no te lle - ves na - da por - que ya lo tie - nes to - do yo soy tu yo
G7
N.C.
D.S. al Coda
to - do pu - di - o La dis - tan - cia en - tre los dos
rit.
CODA
N.C.
C
que sea tu re - ti - ra - da.

SI NOS DEJAN

Words and Music by
JOSÉ ALFREDO JIMÉNEZ

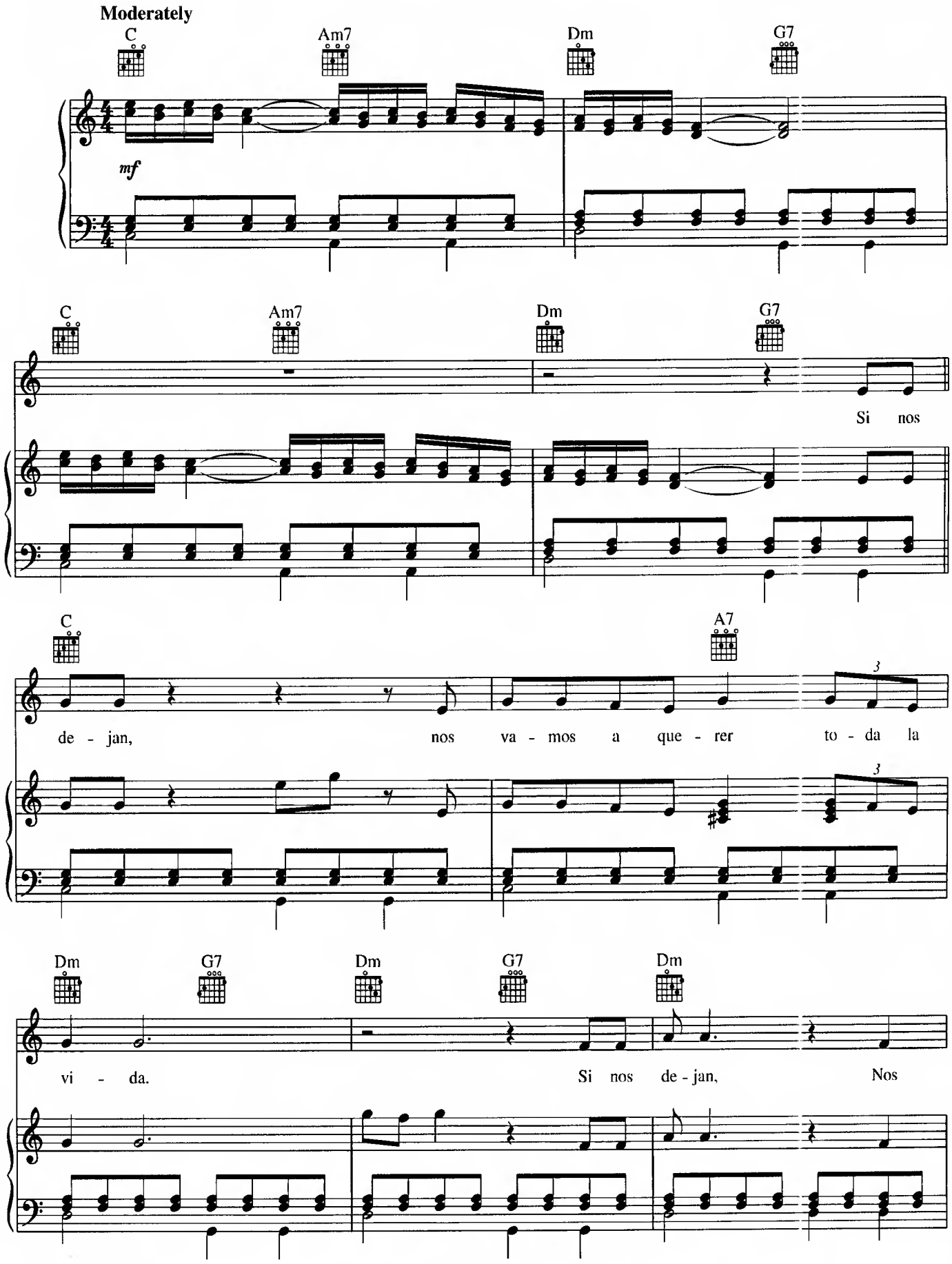

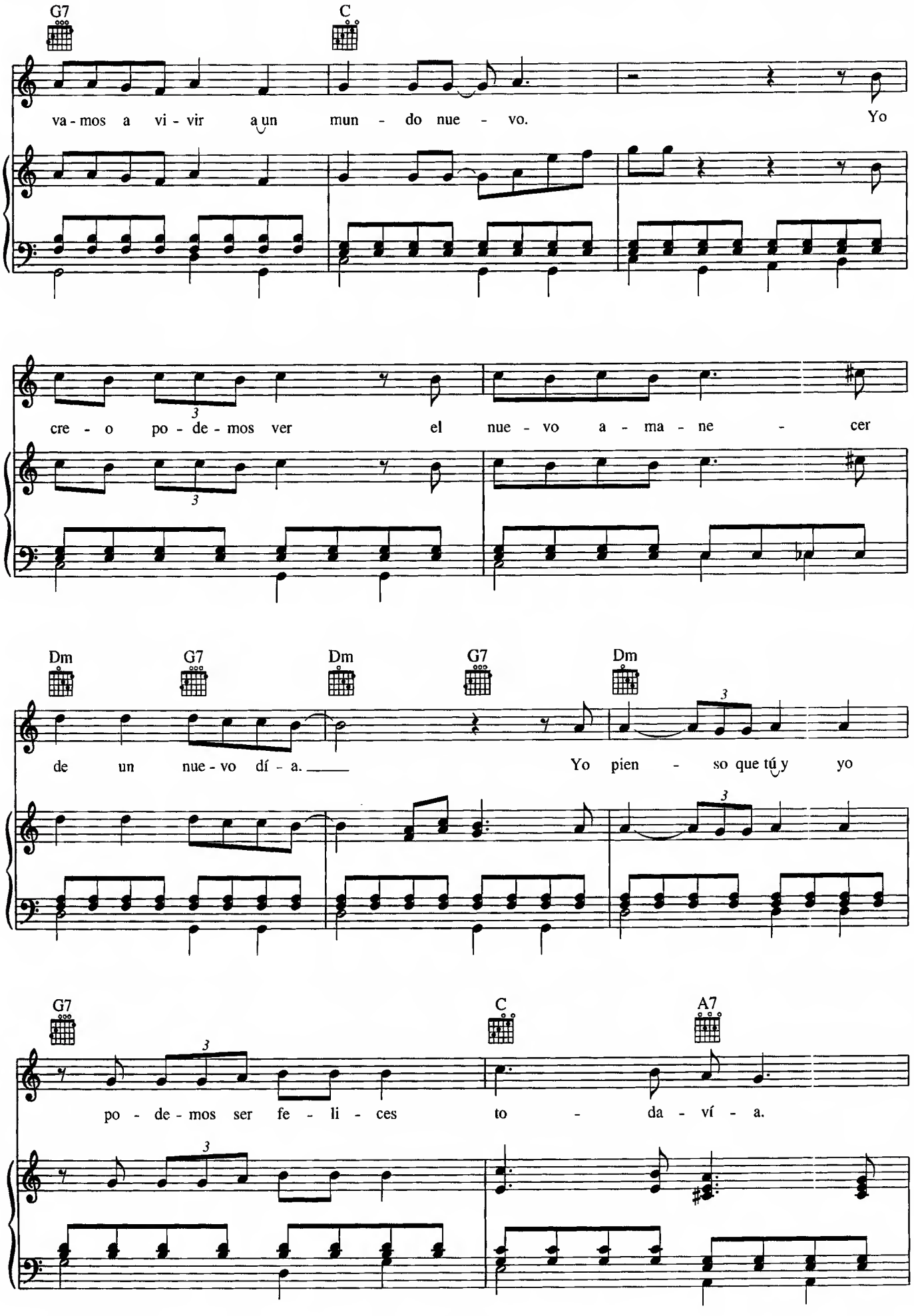
G7
C
va - mos a vi - vir a un mun - do nue - vo. Yo
cre - o po - de - mos ver el nue - vo a - ma - ne - cer
Dm
G7
Dm
G7
Dm
de un nue - vo dí - a.
Yo pien - so que tú y yo
G7
C
A7
po - de - mos ser fe - li - ces to - da - ví - a.

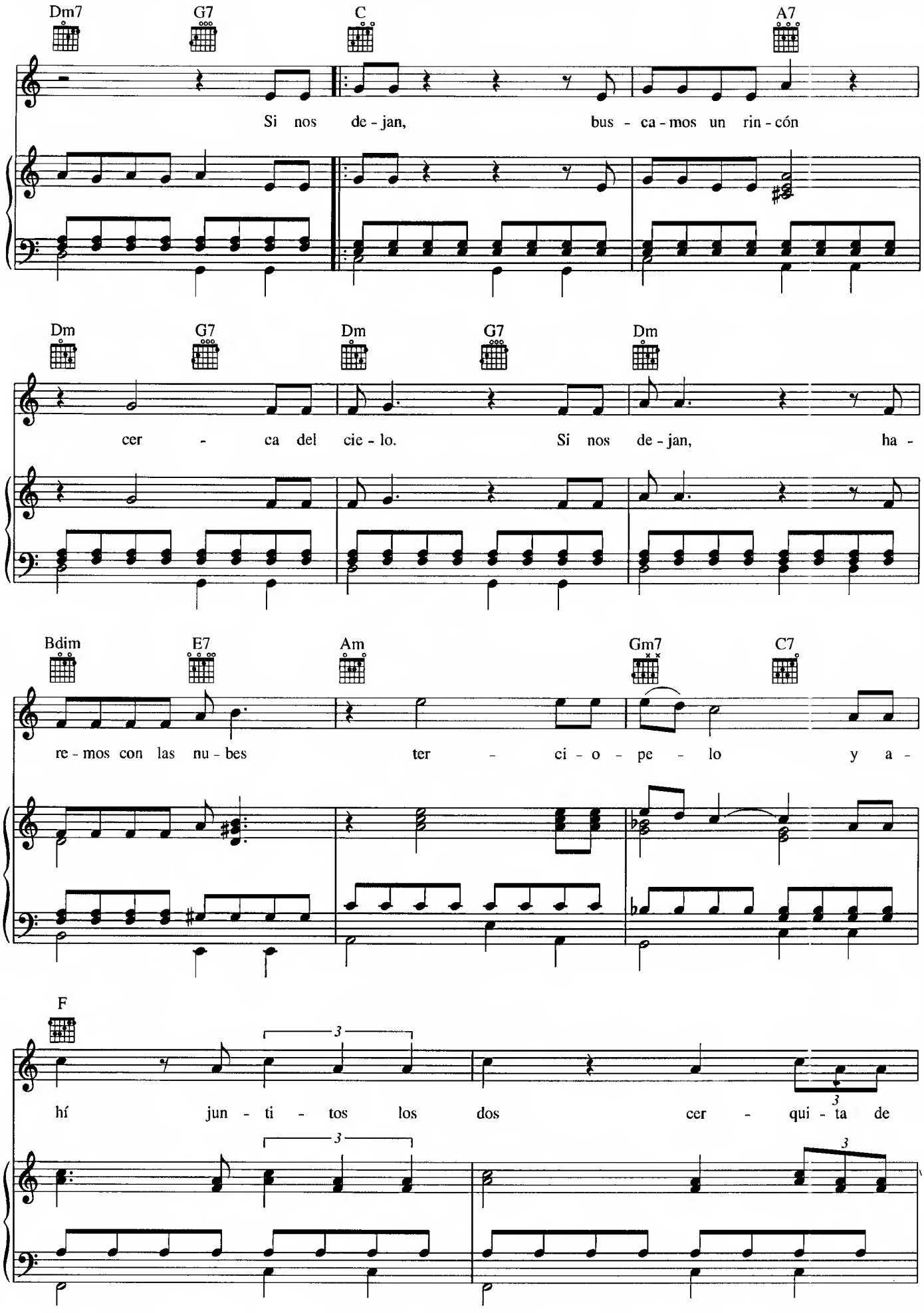
Dm7 G7 C A7
Si nos de - jan, bus - ca - mos un rin - cón
Dm G7 Dm G7 Dm
cer - ca del cie - lo. Si nos de - jan, ha -
Bdim E7 Am Gm7 C7
re - mos con las nu - bes ter - ci - o - pe - lo y a -
F
hí jun - ti - tos los dos cer - qui - ta de

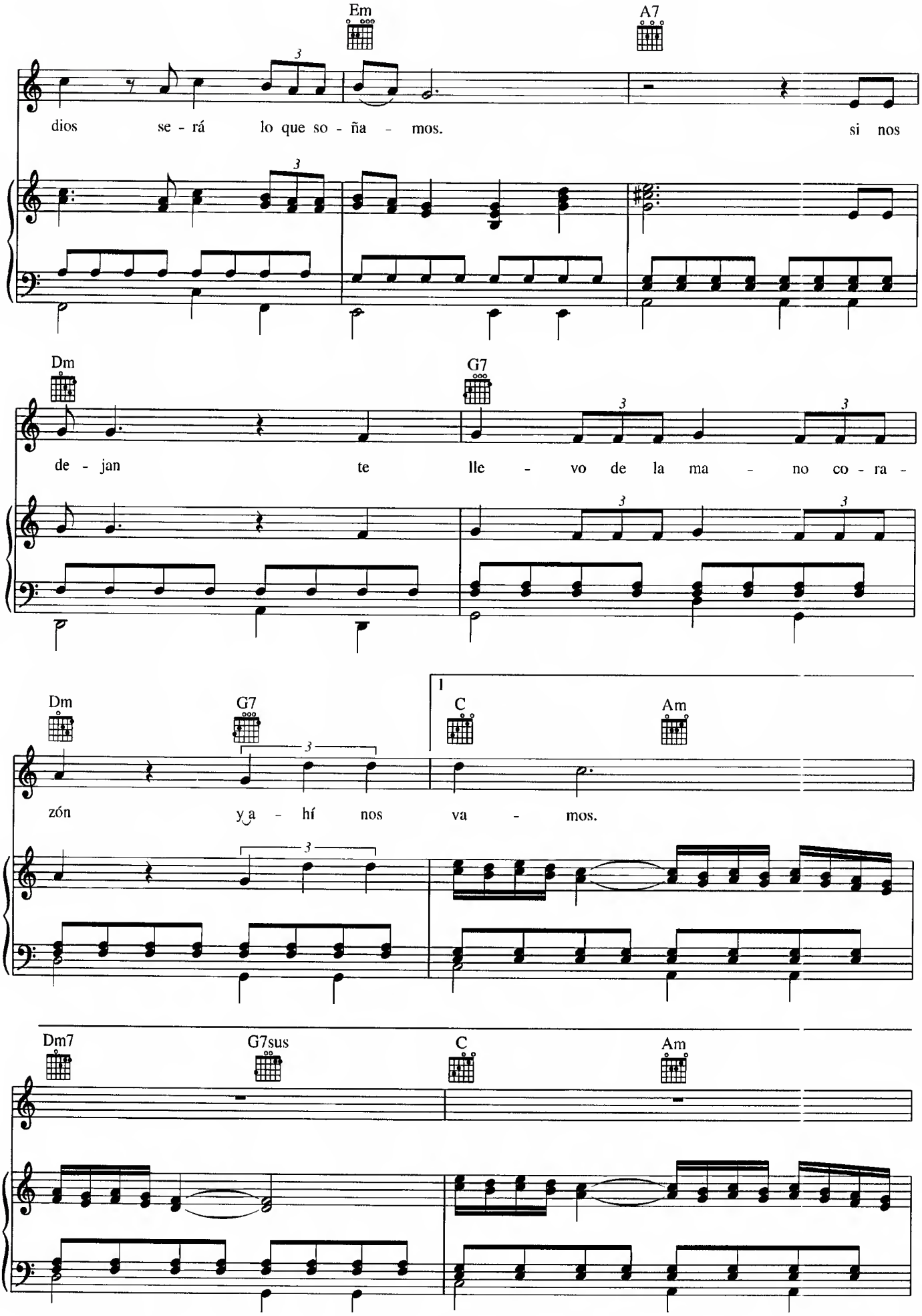
Em
A7
dios se - rá lo que so - ña - mos. si nos
Dm
G7
de - jan te lle - vo de la ma - no co - ra -
Dm
G7
1
C
Am
zón y a - hí nos va - mos.
Dm7
G7sus
C
Am

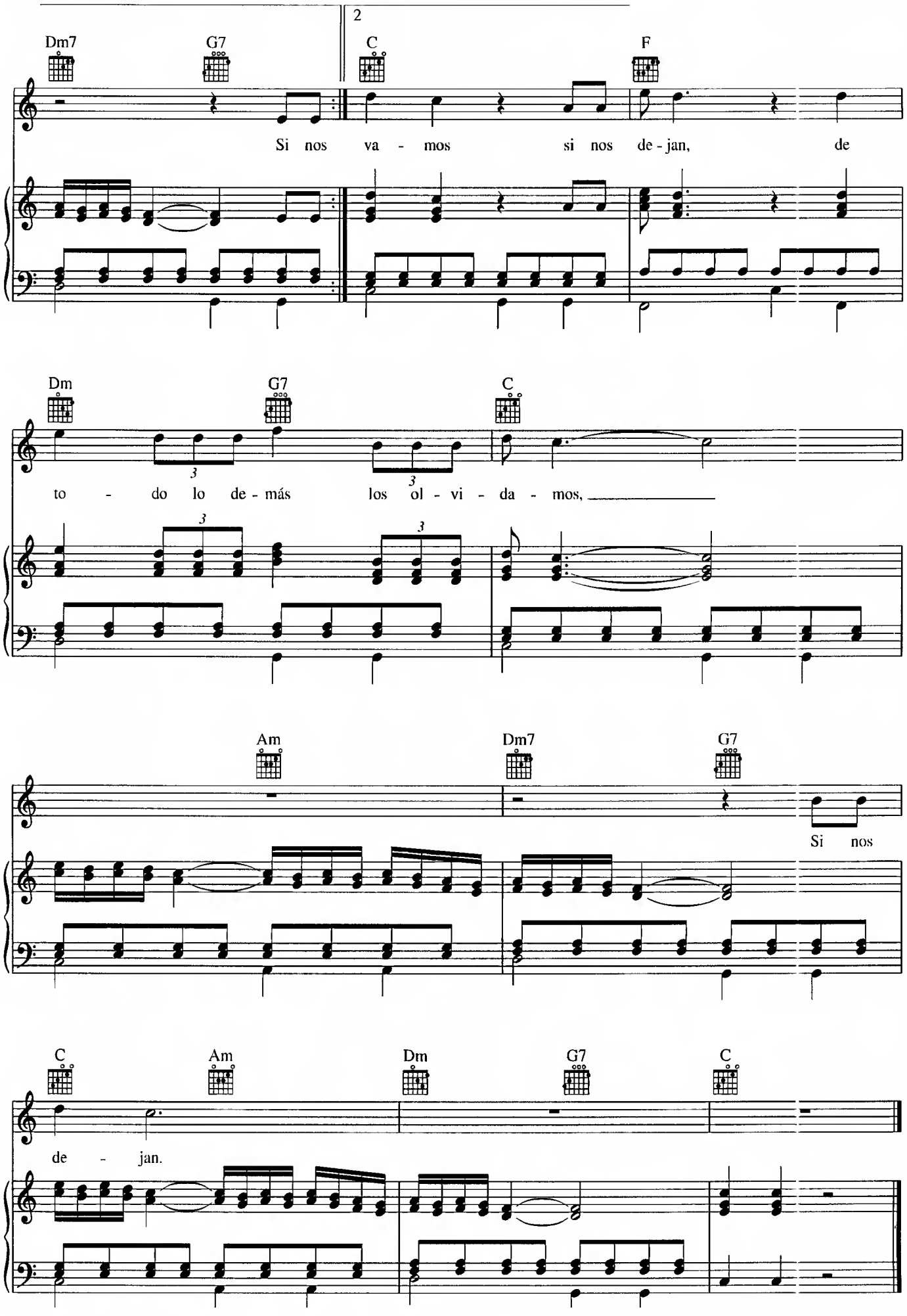
Dm7
G7
2
C
F
Si nos va - mos si nos de - jan, de
Dm
G7
C
to - do lo de - más los ol - vi - da - mos,
Am
Dm7
G7
Si nos
C
Am
Dm
G7
C
de - jan.

PA' TODO EL AÑO

Words and Music by
JOSÉ ALFREDO JIMÉNEZ

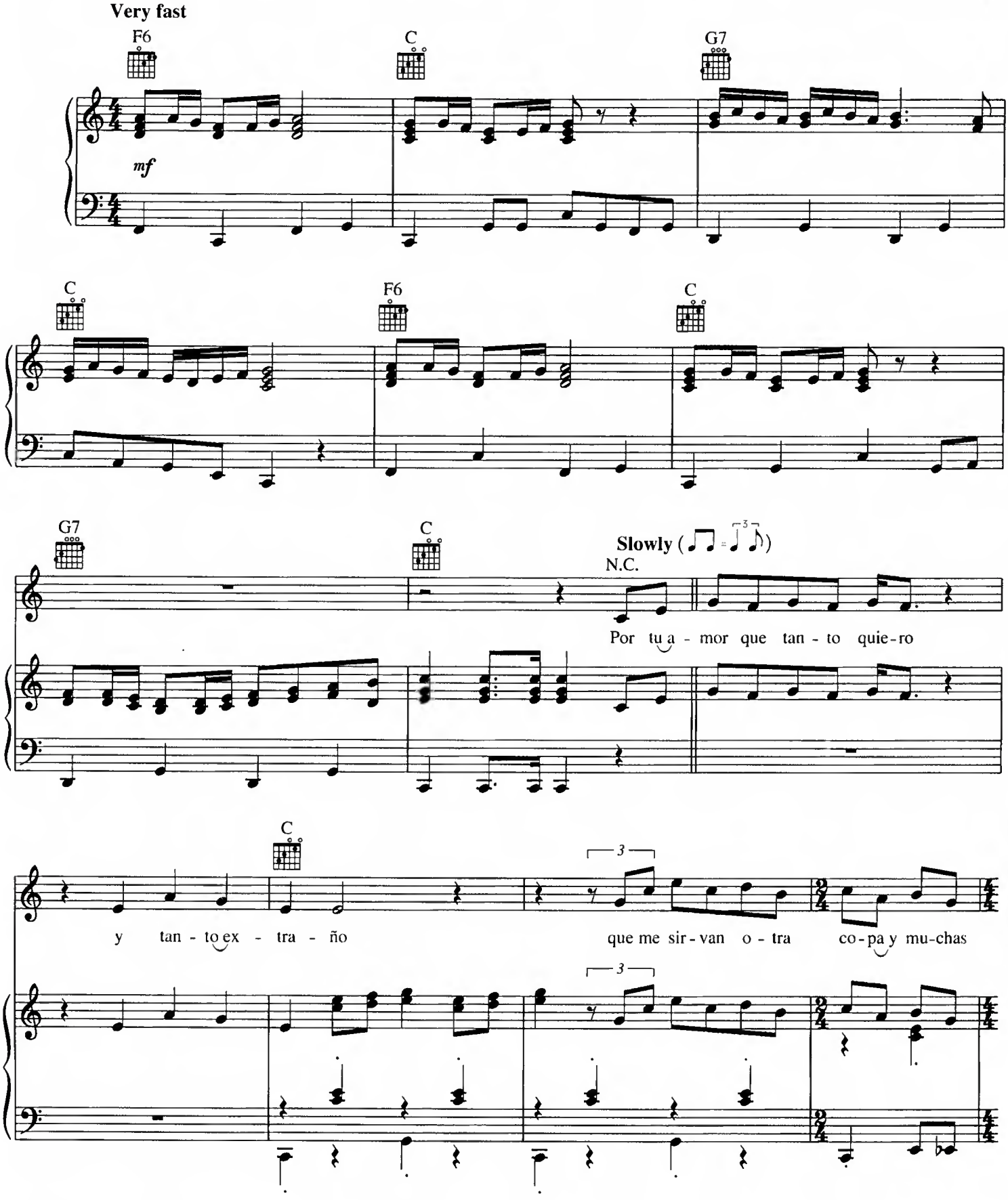

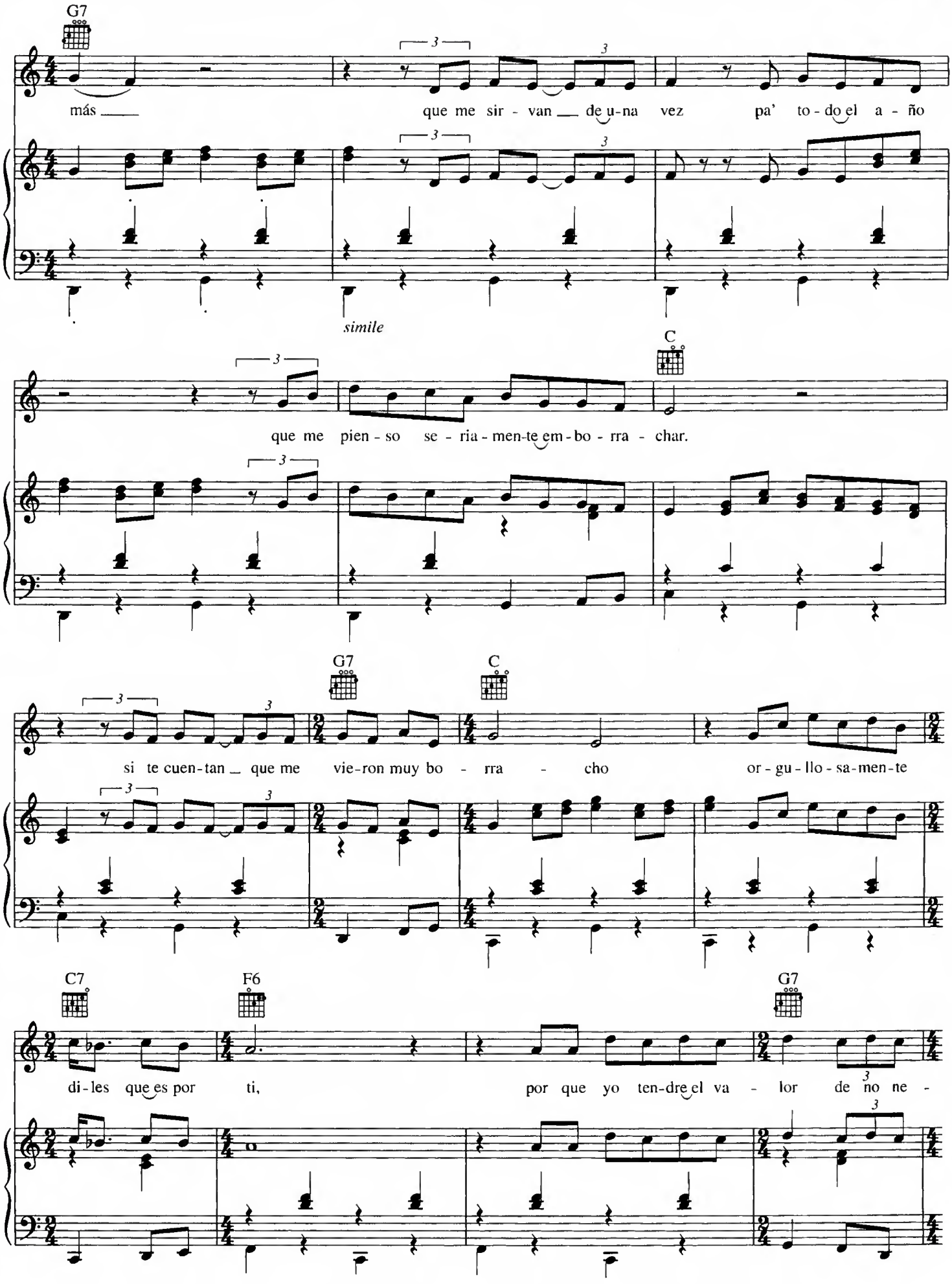
G7
más
que me sir - van de u-na vez pa' to - do el a - ño
simile
C
que me pien - so se - ria - men-te em - bo - rra - char.
G7
C
si te cuen-tan que me vie-ron muy bo - rra - cho or - gu - llo - sa-men-te
C7
F6
G7
di-les que es por ti,
por que yo ten-dre el va - lor de no ne -

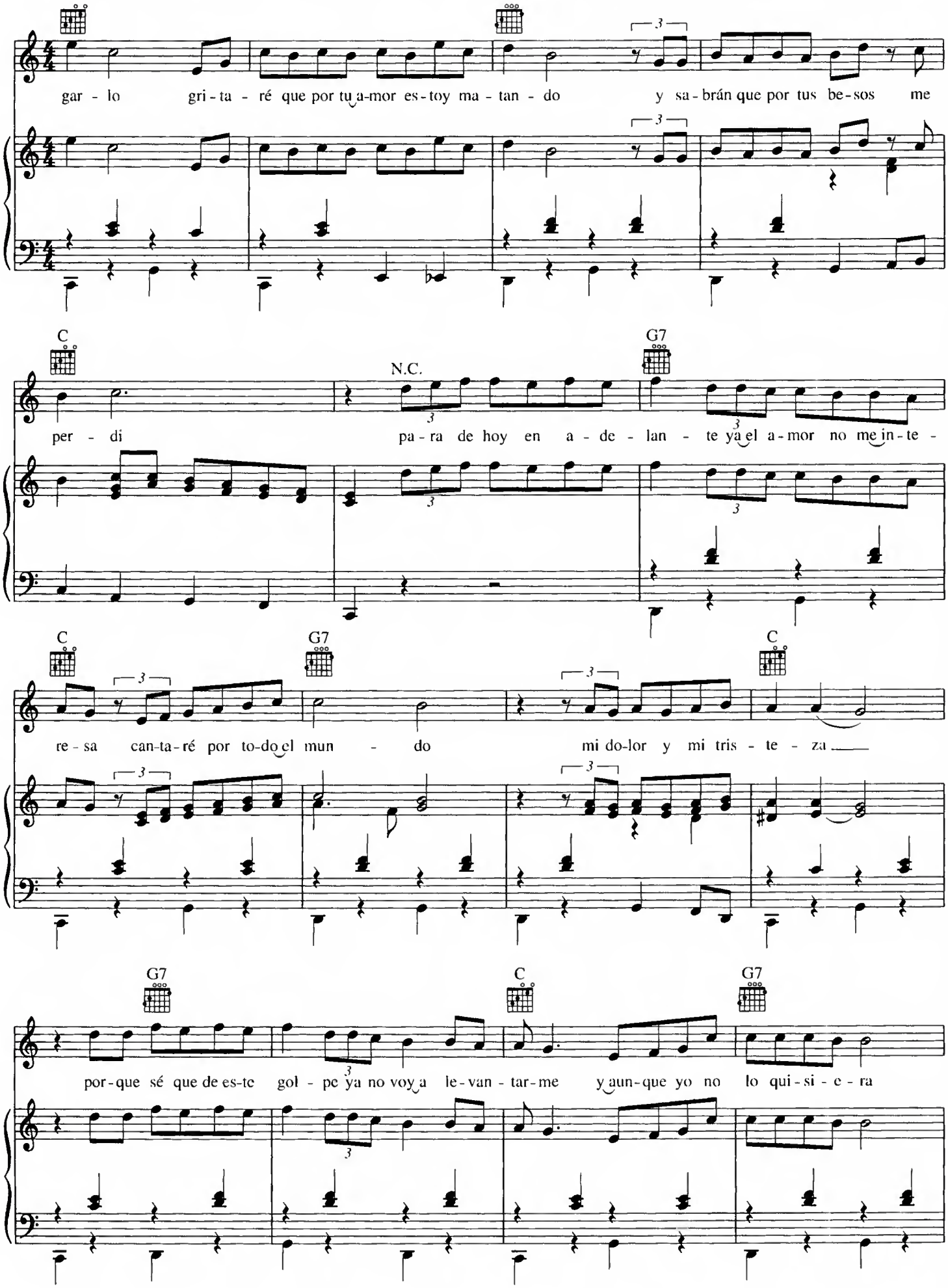
gar - lo gri - ta - ré que por tu a-mor es-toy ma - tan - do y sa - brán que por tus be-sos me
C
N.C.
G7
per - di pa - ra de hoy en a - de - lan - te ya el a-mor no me in - te -
C
G7
C
re - sa can-ta-ré por to-do el mun - do mi do-lor y mi tris - te - za
G7
C
G7
por-que sé que de es-te gol - pe ya no voy a le-van - tar-me y aun-que yo no lo qui - si - e - ra

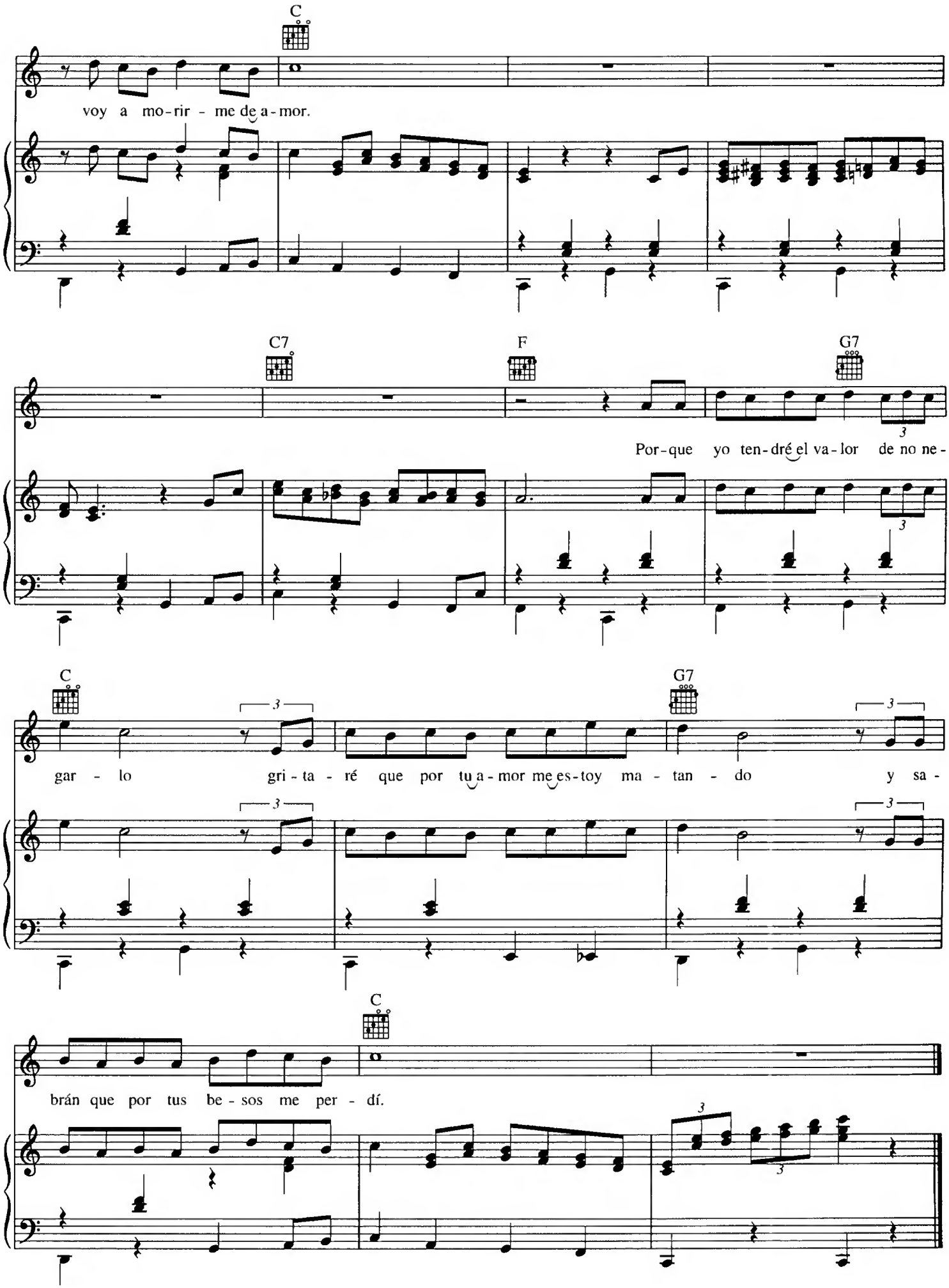
C
voy a mo-rir - me de a-mor.
C7
F
G7
Por-que yo ten-dré el va-lor de no ne-
C
G7
gar - lo gri-ta-ré que por tu a-mor me es-toy ma-tan-do y sa-
C
brán que por tus be-sos me per-dí.

QUE TE VAYA BONITO

Words and Music by
JOSÉ ALFREDO JIMÉNEZ

Moderately

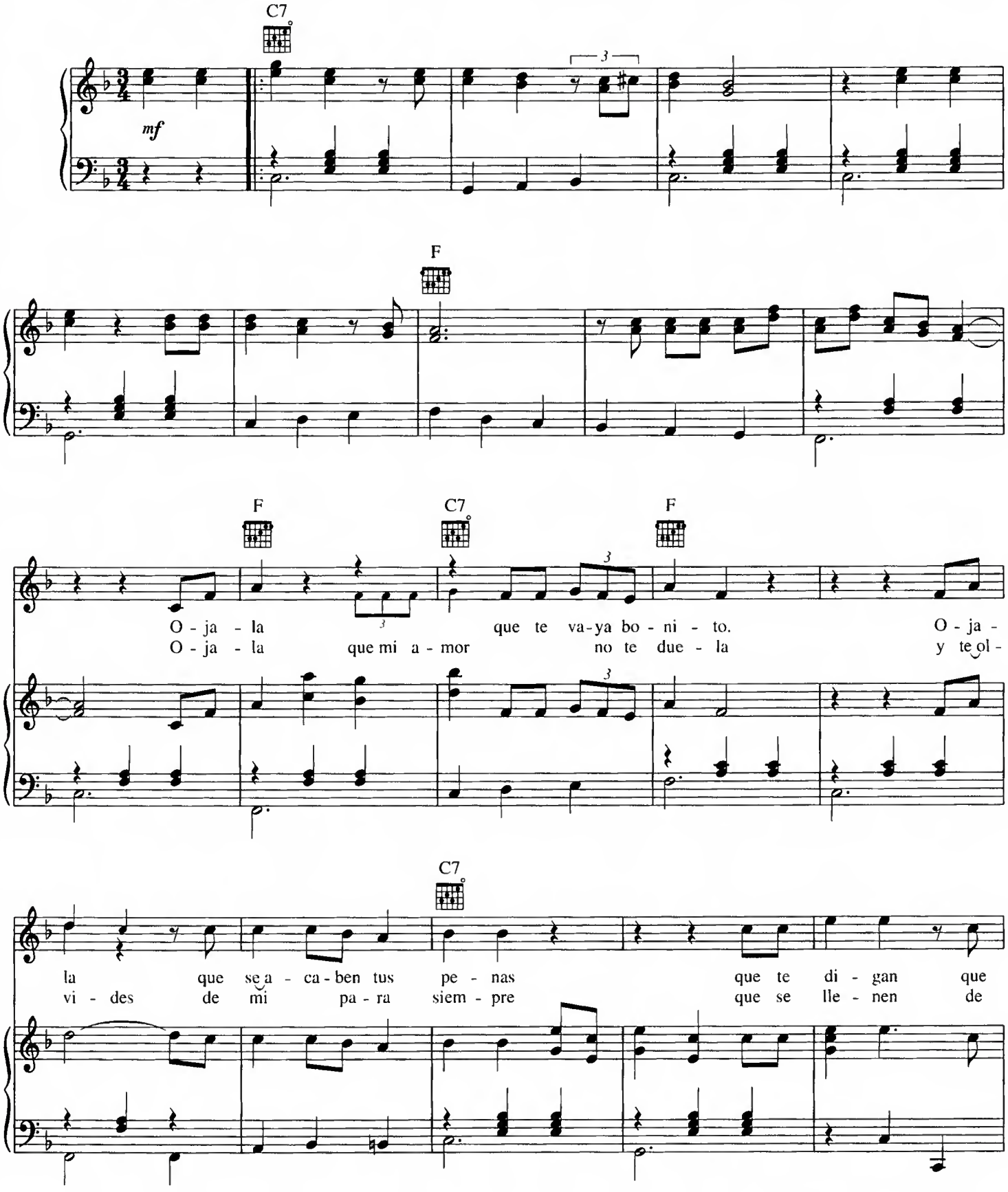

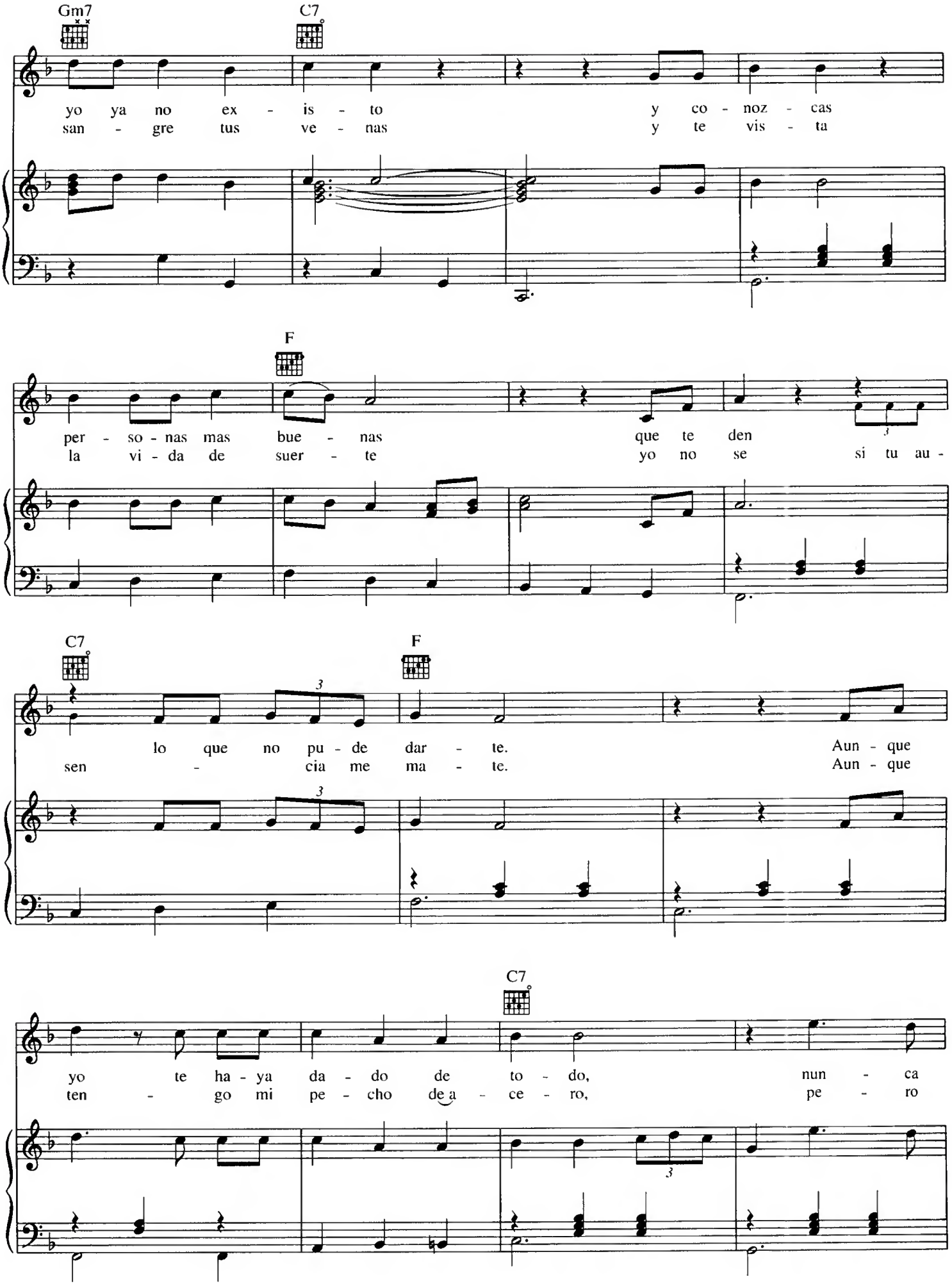
Gm7
C7
yo ya no ex - is - to y co - noz - cas
san - gre tus ve - nas y te vis - ta
F
per - so - nas mas bue - nas que te den
la vi - da de suer - te yo no se si tu au -
C7
F
lo que no pu - de dar - te. Aun - que
sen - cia me ma - te. Aun - que
C7
yo te ha - ya da - do de to - do, nun - ca
ten - go mi pe - cho de a - ce - ro, pe - ro

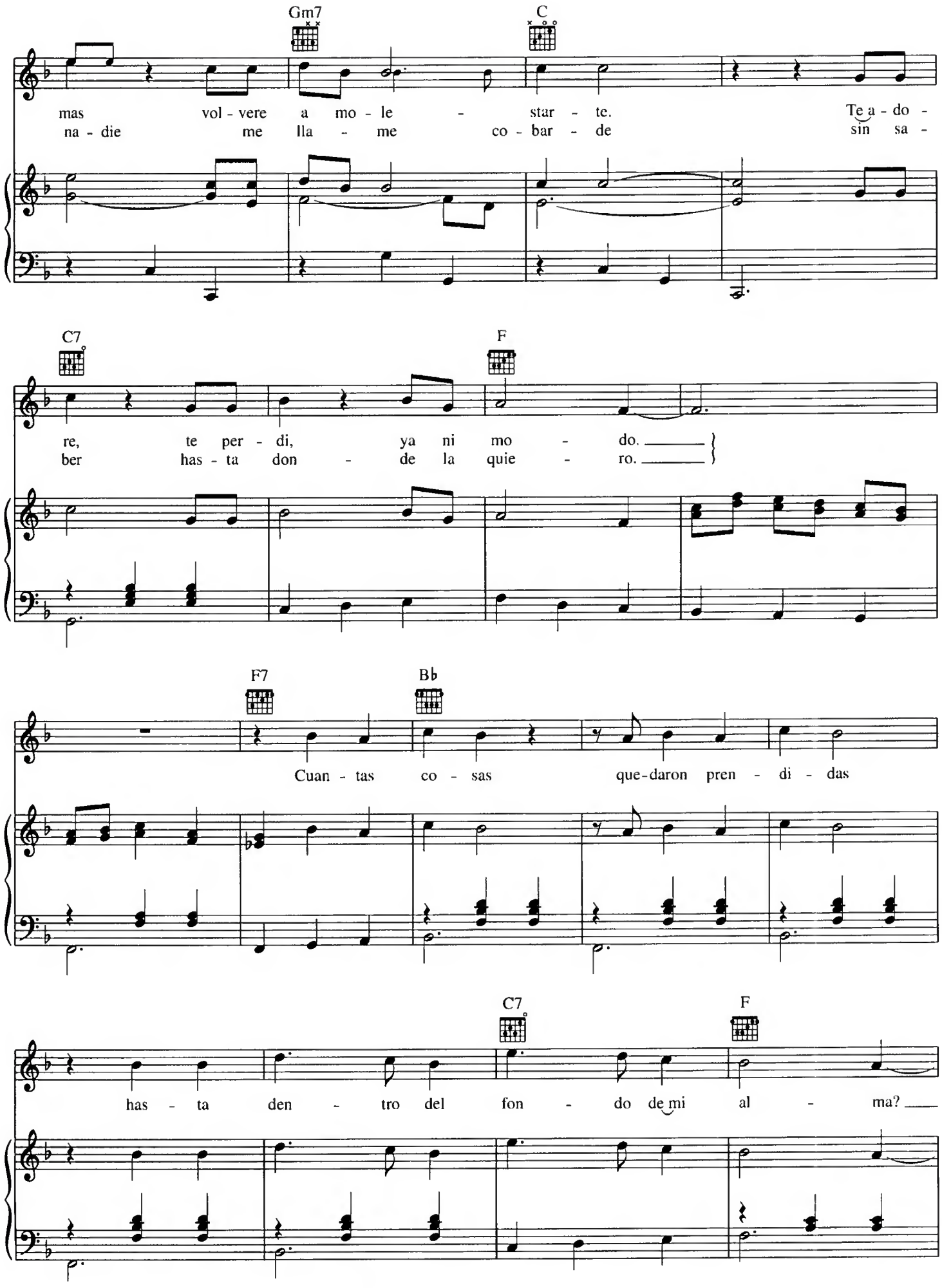
Gm7
C
mas vol - vere a mo - le - star - te. Te a - do -
na - die me lla - me co - bar - de sin sa -
C7
F
re, te per - di, ya ni mo - do.
ber has - ta don - de la quie - ro.
F7
B♭
Cuan - tas co - sas que-daron pren - di - das
C7
F
has - ta den - tro del fon - do de mi al - ma?

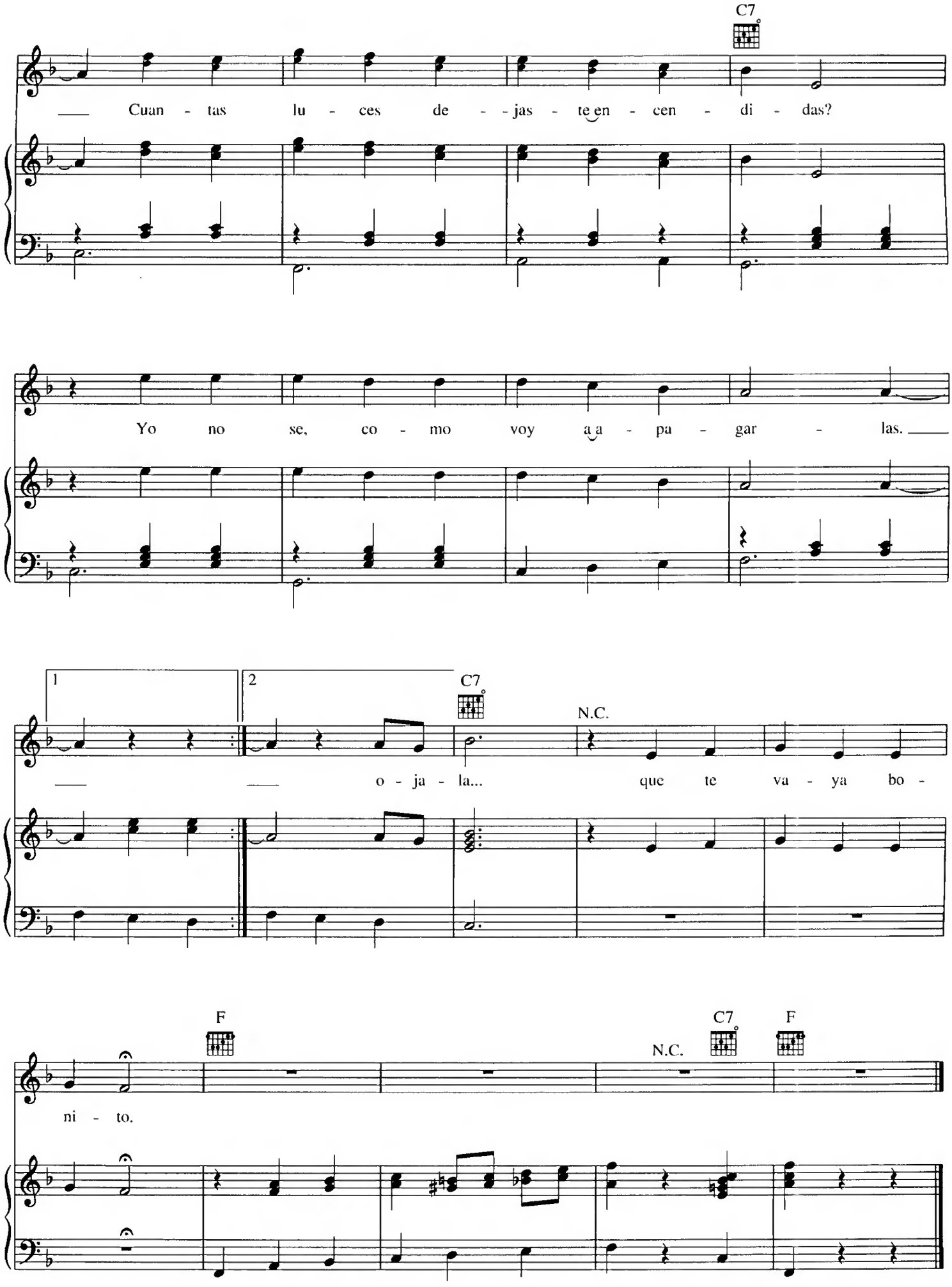
C7
Cuan - tas lu - ces de - jas - te en - cen - di - das?
Yo no se, co - mo voy a a - pa - gar - las.
1
2
C7
N.C.
o - ja - la... que te va - ya bo -
F
N.C.
C7
F
ni - to.

TE SOLTE LA RIENDA

Words and Music by
JOSÉ ALFREDO JIMÉNEZ

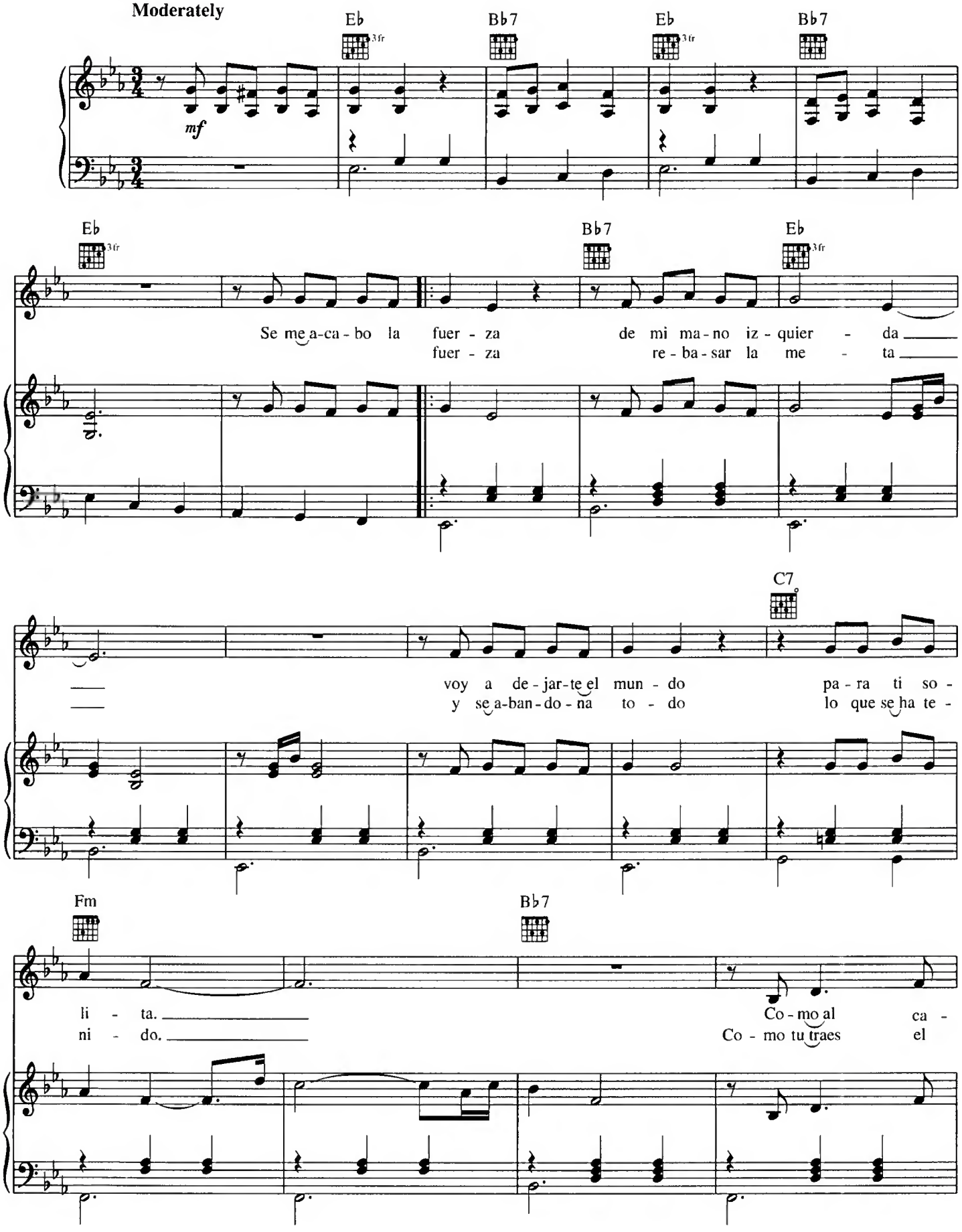

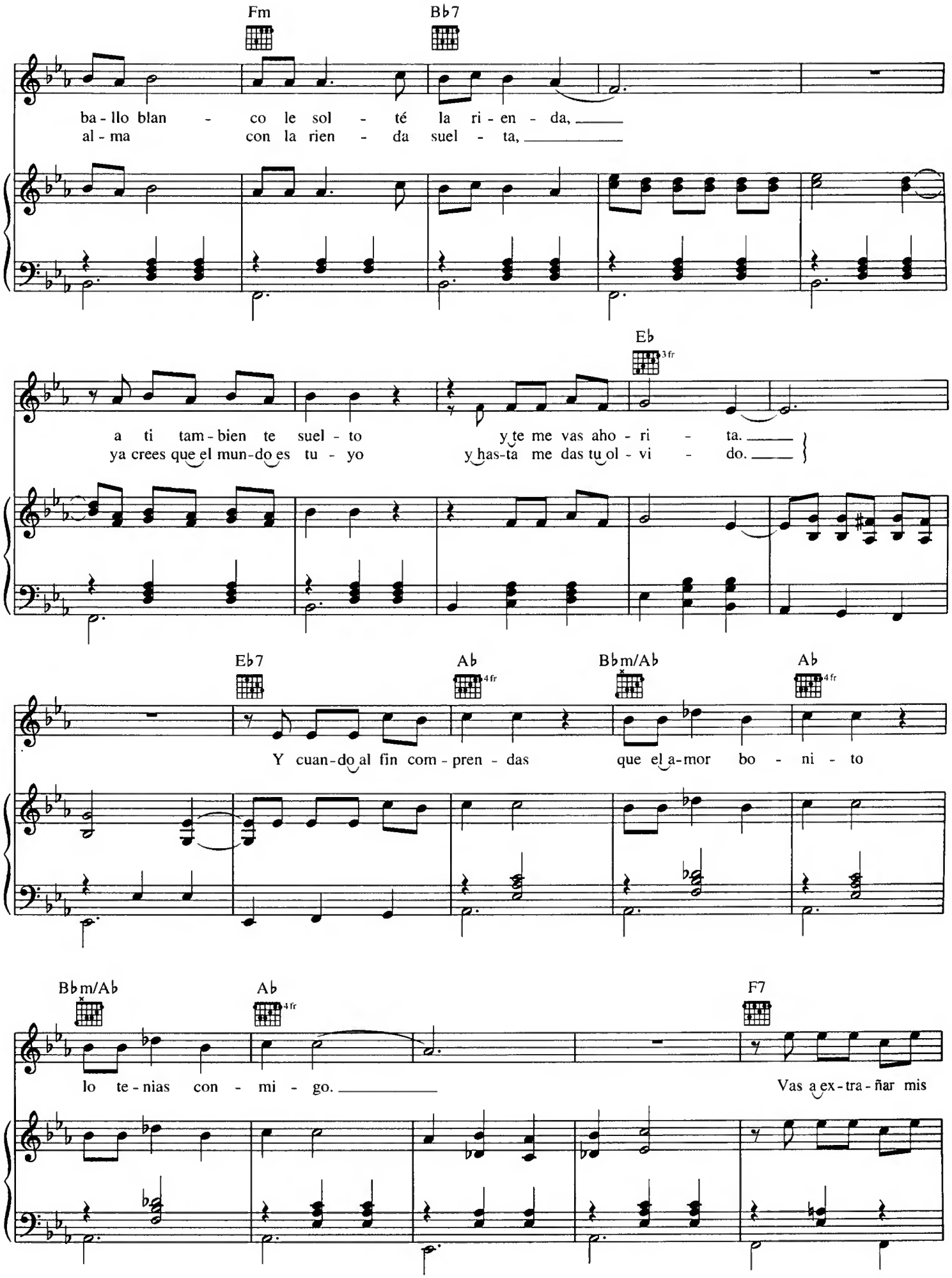
Fm
Bb7
ba - llo blan - co le sol - té la ri - en - da,
al - ma con la rien - da suel - ta,
Eb
3fr
a ti tam - bien te suel - to y te me vas aho - ri - ta.
ya crees que el mun - do es tu - yo y has - ta me das tu ol - vi - do.
Eb7
Ab
4fr
Bbm/Ab
Ab
4fr
Y cuan - do al fin com - pren - das que el a - mor bo - ni - to
Bbm/Ab
Ab
4fr
F7
lo te - nias con - mi - go.
Vas a ex - tra - ñar mis

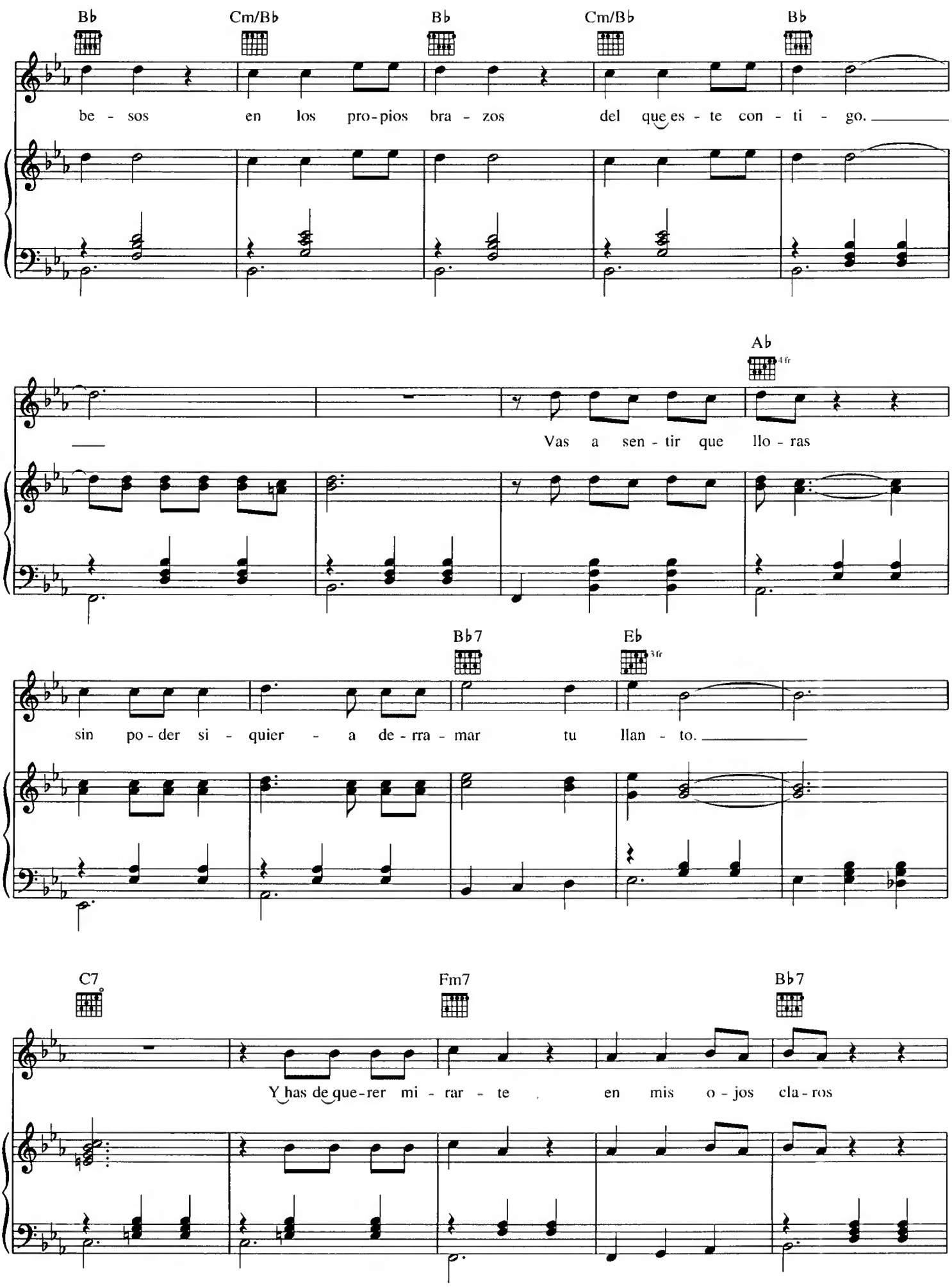
B♭
Cm/B♭
B♭
Cm/B♭
B♭
be - sos en los pro-pios bra - zos del que es - te con - ti - go.
A♭
4 fr
Vas a sen - tir que llo - ras
B♭7
E♭
3 fr
sin po - der si - quier - a de - rra - mar tu llan - to.
C7
Fm7
B♭7
Y has de que-rer mi - rar - te en mis o - jos cla - ros

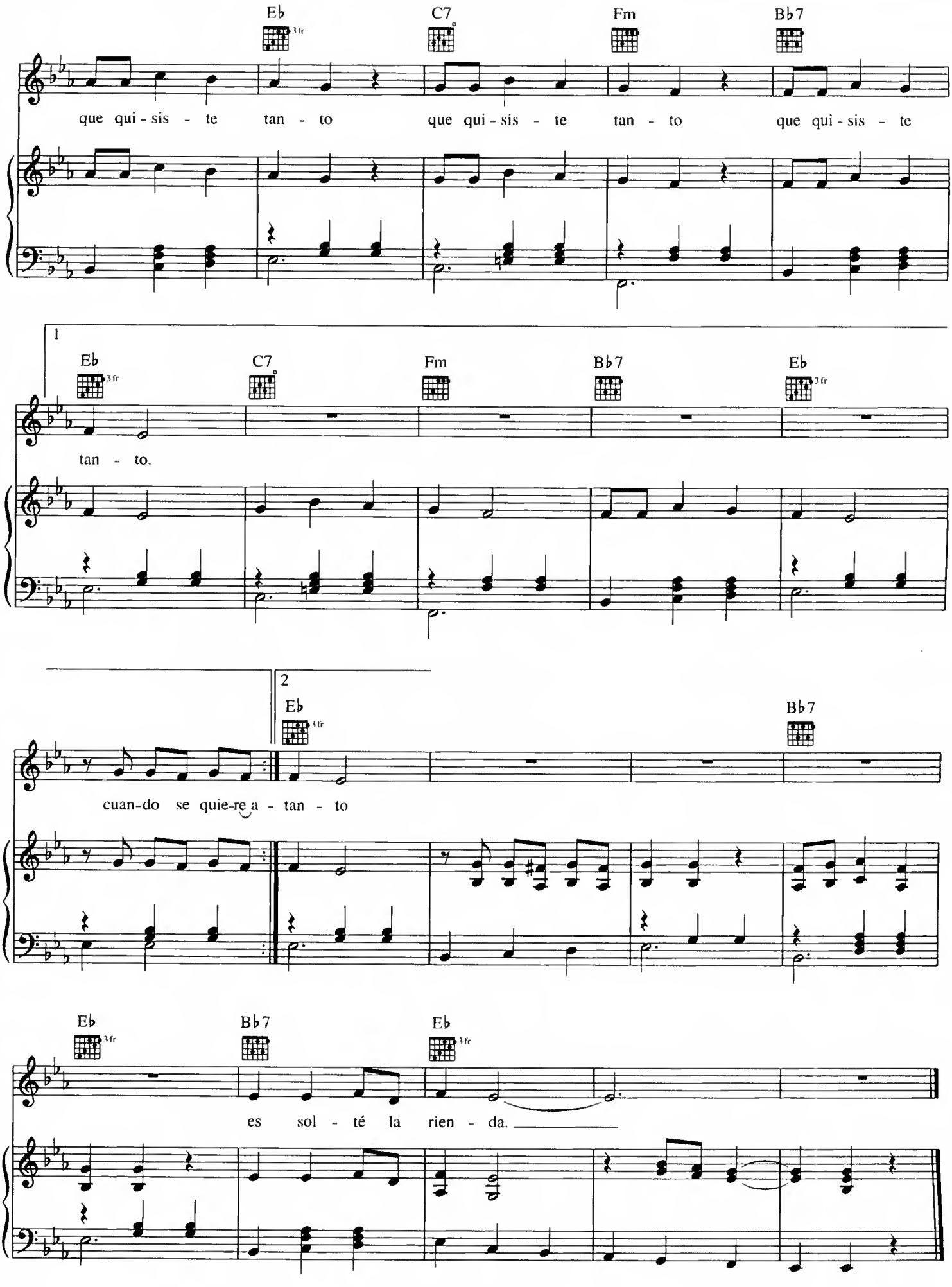
Eb
3fr
C7
Fm
Bb7
que qui - sis - te tan - to que qui - sis - te tan - to que qui - sis - te
1
Eb
3fr
C7
Fm
Bb7
Eb
3fr
tan - to.
2
Eb
3fr
Bb7
cuan-do se quie-re a - tan - to
Eb
3fr
Bb7
Eb
3fr
es sol - té la rien - da.

TU RECUERDO Y YO

Words and Music by
JOSÉ ALFREDO JIMÉNEZ

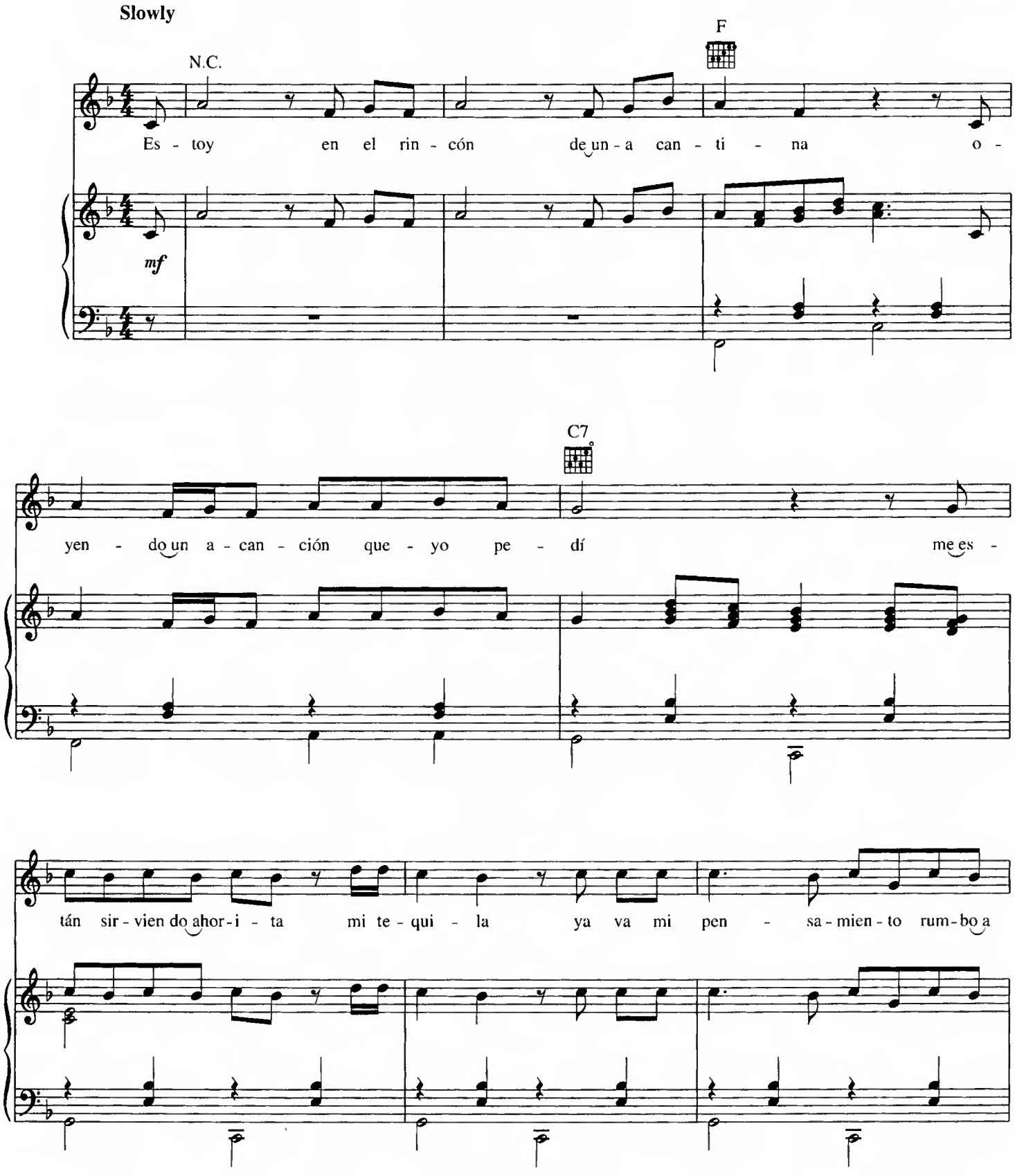

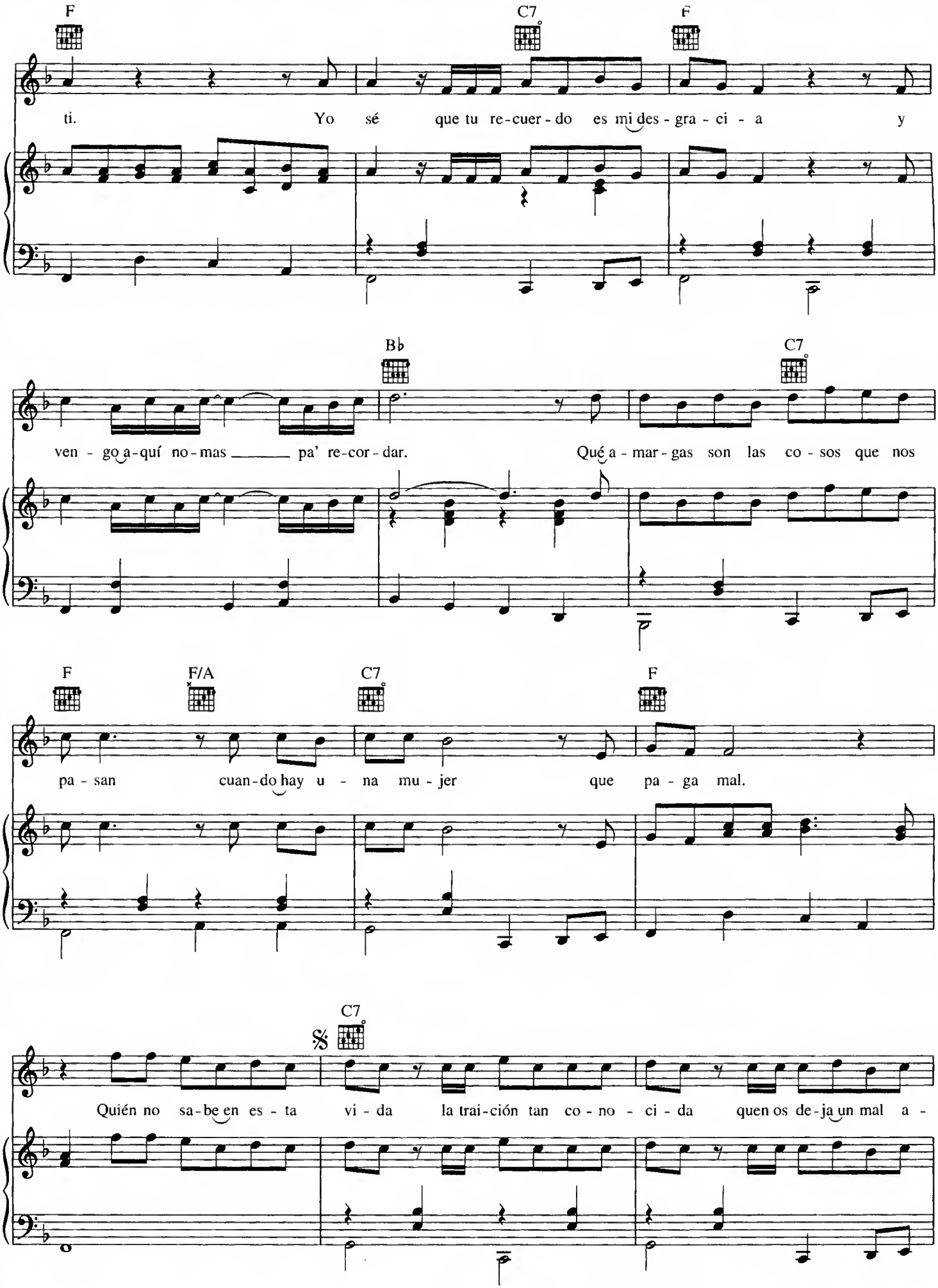
F
C7
F
ti. Yo sé que tu re-cuer-do es mi des-gra-ci-a y
B♭
C7
ven-go a-quí no-mas pa' re-cor-dar. Qué a-mar-gas son las co-sos que nos
F
F/A
C7
F
pa-san cuan-do hay u-na mu-jer que pa-ga mal.
C7
Quién no sa-be en es-ta vi-da la trai-ción tan co-no-ci-da quen os de-ja un mal a-

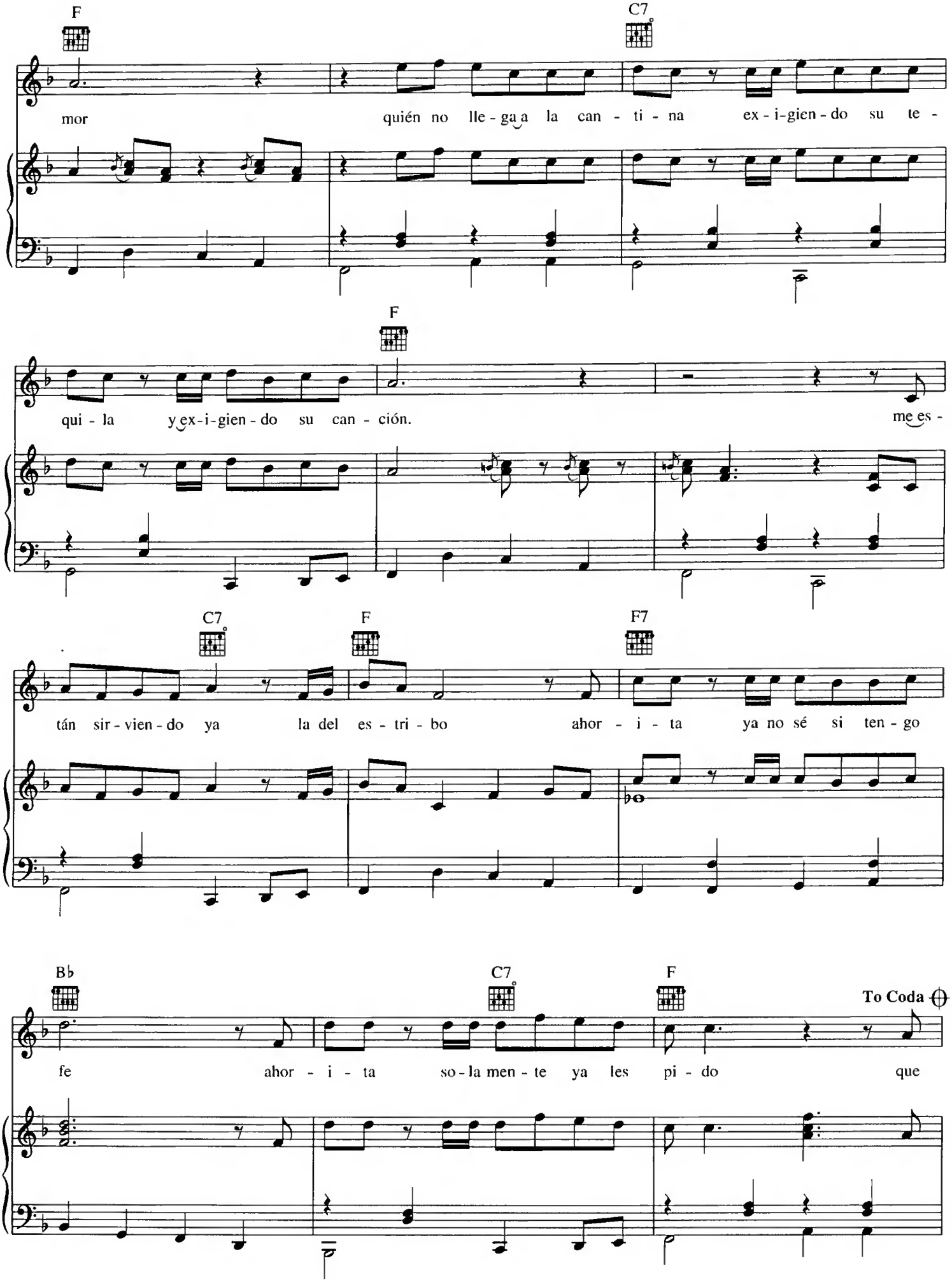
F
C7
mor
quién no lle - ga a la can - ti - na ex - i - gien - do su te -
F
qui - la y ex - i - gien - do su can - ción.
me es -
C7
F
F7
tán sir - vien - do ya la del es - tri - bo ahor - i - ta ya no sé si ten - go
B♭
C7
F
To Coda
fe ahor - i - ta so - la men - te ya les pi - do que

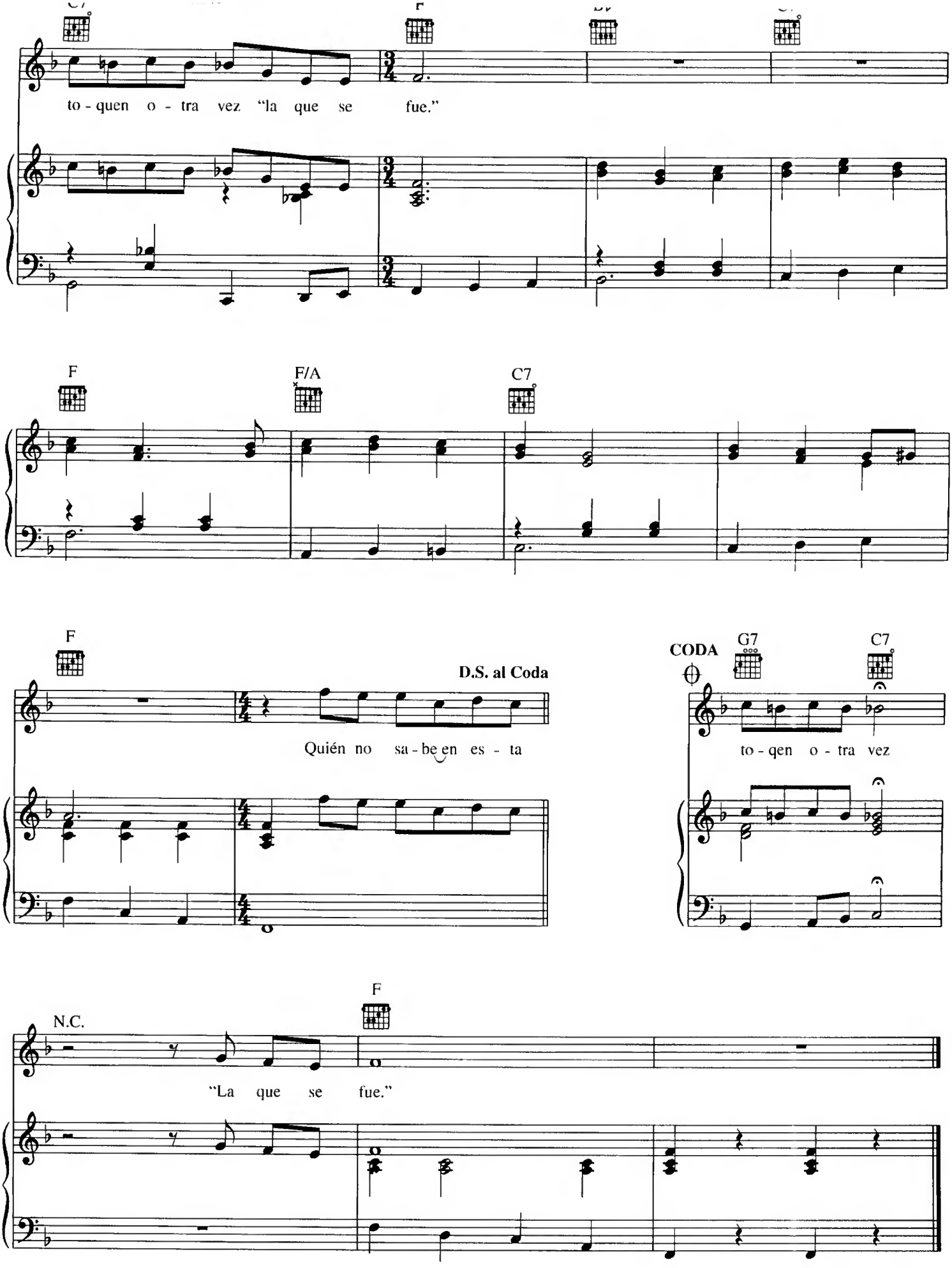
C7
F
to - quen o - tra vez "la que se fue."
F
F/A
C7
F
D.S. al Coda
Quién no sa - be en es - ta
CODA
G7
C7
to - qen o - tra vez
N.C.
F
"La que se fue."